

Radar¹

INFORMATIVO



Caja Oblatos
AHORRO-CREDITO-SERVICIOS

**Cumplir tus sueños
es posible con
Caja Oblatos** ✓



BOLETÍN INFORMATIVO DE
CAJA POPULAR OBLATOS, S.C. DE A.P. DE R.L. DE C.V.
JULIO 2024
EDICIÓN 376



LO MÁS RELEVANTE

03. Ahorro escolar

Si participaste en el ciclo 2023-2024 de ahorro escolar, infórmate sobre las fechas de entrega de los útiles escolares.

13. Incrementa y gana

Participa en nuestra nueva promoción y gana increíbles premios.

24. Crédito escolar

Conoce las bases para obtener un préstamo al instante para la compra de útiles escolares.

¿QUIERES INICIAR TU TRÁMITE COMO SOCIO?

Inscríbete con sólo \$100.00 pesos

Y la siguiente documentación en original y copia:

- CURP
- Nombre, domicilio y teléfono de un familiar (Que no viva en tu mismo domicilio).
- Acta de nacimiento.
- Comprobante de domicilio (No mayor a 3 meses).
- Identificación oficial vigente (Con fotografía).

Al cubrir tu parte social (\$1,000.00 pesos) serás socio y podrás utilizar nuestros productos y servicios.

HORARIOS EN SUCURSALES

Lunes a Viernes de 9:00 a.m. a 6:15 p.m.

Sábado de 8:00 a.m. a 1:15 p.m.

Domingos abierto en Oficina matriz de 8:00 a.m. a 1:15 p.m.

Escanea el código y agiliza tu trámite de pre-solicitud de admisión





Editorial

EDICIÓN JULIO 2024

¡Bienvenidos a la edición de Julio de nuestra revista! En este mes queremos destacar temas de interés como los préstamos express y lo peligrosos que pueden ser si no vienen de una Institución Regulada, ¿Qué es la CNBV?; y la nueva promoción de ahorro que tenemos para ti, entre otros.

Este mes marca el comienzo de la segunda mitad del año, un periodo que debemos de abordar con el mismo entusiasmo y dedicación con el que iniciamos enero.

Además, en esta edición encontrarás consejos prácticos de ahorro e información de cómo optimizar los gastos mensuales de tu familia.

Queremos recordarles la importancia de la educación financiera y de mantenerse informados sobre los productos y servicios que nuestra cooperativa ofrece.

Sin duda alguna nos esperan nuevos retos y oportunidades, y estamos convencidos de que, con el mismo compromiso que hemos demostrado hasta ahora, seguiremos cumpliendo con nuestras metas y objetivos. Sigamos reafirmando nuestro compromiso de trabajar juntos por un futuro más próspero para todos.

Lic. José Bruno Arce Contreras
DIRECTOR GENERAL

L.C.C. Isui Orozco
CONSEJO EDITORIAL

L.E.M. Enrique Valenzuela Martínez
DIRECTOR EDITORIAL

L.D.G. Zulim Rendón | Karen Hernández
DISEÑO Y EDICIÓN

Datos estadísticos al 30 de mayo del 2024

Socios activos	142,983
Ahorradores menores activos	32,939



EDUCACIÓN FINANCIERA



¡Alerta Condusef!

La Comisión Nacional para la Protección y Defensa de los Usuarios de Servicios Financieros (CONDUSEF), emite una alerta por la existencia de la página web <http://salirdelburorapido.webnode.mx/> que engaña a las personas al ofrecer borrarlas del Buró de Crédito en un promedio de 10 a 24 horas. La página argumenta que, "al Amparo de la Ley Federal de Protección de Datos Personales", los datos de las personas deben ser borrados permanentemente si no han dado su consentimiento para que se divulguen.

Así mismo, asegura que han liberado a muchas personas del "Buró de Crédito" al señalar que sus Reportes de Crédito han sido Actualizados correctamente. "Nuestros clientes han visto

resultados impresionantes, con un promedio de 10 a 24 horas, y han podido tramitar nuevos créditos en menos de 5 días".

Al respecto la CONDUSEF hace un llamado a la población a no dejarse engañar por este tipo de páginas web que lo único que buscan es obtener un beneficio económico.

Cabe precisar que el artículo 23° de la Ley para Regular las Sociedades de Información Crediticia, señala que las Sociedades están obligadas a conservar los historiales crediticios correspondientes de cualquier persona física o moral, durante un plazo de 72 meses, o bien, dependiendo del monto de su adeudo.



¿En cuánto tiempo me borran de Buró de Crédito?

Dependiendo del monto es la temporalidad que mantiene ese registro.

25 UDIS, más o menos \$113 pesos
500 UDIS, más o menos \$2,260 pesos
1000 UDIS, más o menos \$4,520 pesos

Se eliminan después de 1 año.
Se eliminan después de 2 años.
Se eliminan después de 4 años.

Por lo tanto, es imposible que el historial crediticio de un usuario sea borrado entre 10 y 24 horas como señalan estos sitios web aún cuando el crédito haya sido pagado.



Por otro lado, es importante señalar que las Sociedades de Información Crediticia no están sujetas a la Ley Federal de Protección de Datos Personales, como establece en su artículo 2°, por lo que esta Ley no puede tener injerencia como lo señala la página.

CONDUSEF te recomienda:

- Si tienes alguna duda acerca de tu situación en alguna Sociedad de Información Crediticia, visita las páginas oficiales <http://www.burodecredito.com.mx> y www.circulodecredito.com.mx
- Recuerda que puedes obtener gratuitamente tu Reporte de Crédito Especial cada 12 meses.
- Si no estás de acuerdo con algún dato o registro presenta tu reclamación ante CONDUSEF o ante la Sociedad de Información Crediticia correspondiente.
- También te recomendamos solicitar ante CONDUSEF tu Reporte de Crédito de manera gratuita.
- Finalmente, CONDUSEF te recuerda que ninguna persona te puede meter o sacar de Buró de Crédito, ya que tu información crediticia es proporcionada por las entidades financieras y comerciales con las cuales has adquirido algún tipo de crédito.

REINAUGURACIÓN SUCURSAL GUASAVE

Te esperamos!

Calle Doctor Luis Gabriel de la Torre
N.48, col. Centro, Guasave, Sinaloa.

☎ (687) 8715403



¡BENEFICIOS DE NUESTRA APP!

Realiza todos tus movimientos en segundos a cualquier hora del día.



Transferencias al instante

Transfiere dinero en segundos a cuentas de Caja Oblatos y otros bancos las 24hrs del día. Costo por movimiento \$5.00 + IVA.



Pago de servicios y créditos

Realiza el pago de servicios: SIAPA, Telmex, CFE, entre otros (costo por movimiento de \$8.00 pesos) y el pago de créditos ya sean tuyos o de otros socios.



Compra tiempo aire y consulta de saldo



Recarga a tu propia línea y a otras líneas celulares, consulta el saldo y los movimientos de tus cuentas.

¡Escanea el código y descárgalas ya!

Caja Oblatos Móvil

Caja Oblatos Token



EDUCACIÓN **COOPERATIVA**



¿Qué es la CNBV?

Comisión Nacional Bancaria y de Valores

Es un órgano desconcentrado de la Secretaría de Hacienda y Crédito Público (SHCP), con facultades en materia de autorización, regulación, supervisión y sanción sobre los diversos sectores y entidades que integran el sistema financiero en México, así como sobre aquellas personas físicas y morales que realicen actividades previstas en las leyes relativas al sistema financiero. La Comisión se rige por la Ley de la CNBV.

¿QUÉ HACE LA CNBV?

Mantiene y fomenta el sano desarrollo del sistema financiero en su conjunto, con el propósito de proteger los intereses del público usuario.

¿QUÉ SUPERVISA?

Además de las instituciones de crédito y las casas de bolsa, integrantes de los sectores bancario y bursátil, la Comisión Nacional Bancaria y de Valores (CNBV) tiene a su cargo la supervisión y regulación de diversos integrantes del sistema financiero. En su ámbito de competencia están: Almacenes Generales de Depósito.

MISIÓN

Supervisar y regular a las entidades integrantes del sistema financiero mexicano, y a las personas físicas y demás personas morales cuando realicen actividades previstas en las leyes financieras, a fin de procurar la estabilidad, correcto funcionamiento, así como mantener y fomentar el sano y equilibrado desarrollo de dicho sistema en su conjunto, en protección de los intereses del público.

VISIÓN

Ser una autoridad eficiente, moderna y respetada que contribuye a la estabilidad y desarrollo del sistema financiero mexicano en bienestar de la población.





Fuentes:

<https://www.gob.mx/cnbv/que-hacemos>

https://www.condusef.gob.mx/?p=ficha_institucion&idi=185

Fecha de consulta: 12 de Junio del 2024

CAJAS DE AHORRO (Sociedades Cooperativas de Ahorro y Préstamo - SOCAP)

Nombre	CAJA POPULAR OBLATOS, S.C. DE A.P. DE R.L. DE C.V.
 Estatus	Autorizada Cumplió con los requisitos requeridos por la Comisión Nacional Bancaria y de Valores para realizar operaciones de crédito y ahorro con sus socios. Además, cuenta con un Seguro de Depósito hasta por una cantidad equivalente a 25,000 UDIS, por ahorrador. Nivel III. Operaciones con Socios que se enlistan a continuación: <ul style="list-style-type: none">• Recibir depósitos de dinero a la vista, de ahorro, a plazo, retirables en días preestablecidos y retirables con previo aviso.• Cuentas de ahorro con menores de edad, en términos de la legislación común aplicable hasta por (1 500 UDIS).• Transmisión de dinero.• Recibir o emitir órdenes de pago y transferencias.• Otorgar préstamos.• Expedir y operar tarjetas de débito y tarjetas recargables.• Realizar la compra venta de divisas en ventanilla por cuenta propia o de terceros.• Realizar operaciones de factoraje financiero con sus Socios o por cuenta de éstos.• Prestar servicios de caja de seguridad.• Ofrecer el servicio de abono y descuento en nómina.• Celebrar contratos de arrendamiento financiero.• Prestar servicios de caja y tesorería.• Efectuar la distribución y pago de productos, servicios y programas gubernamentales.• Entre otras
 Nivel	
 Cuenta con seguro de depósito	Seguro hasta 25 mil *UDIS (199 mil pesos) por socio
 Infraestructura	Sucursales: 51 Número de Socios total: 139,574
 Tiene presencia en:	Aguascalientes, Jalisco, Sinaloa, Zacatecas

INCREMENTA Y GANA

Caja Oblatos



**Incrementa tu saldo
desde \$5,000.00 pesos
y gana!**

En Caja Oblatos premiamos tu ahorro, ven e incrementa tu ahorro ordinario y ¡podrás llevarte fabulosos regalos!



Consulta las bases escaneando este código QR y/o en tu sucursal más cercana | *Aplican restricciones



SociosCoop



PARTICIPA DE LAS SIGUIENTES FORMAS



Apertura tu cuenta como socio



Recomienda a nuevos socios



Haz tu cambio de ahorrador menor a socio



Organiza charlas y reuniones con la ayuda de un colaborador y gánate una fabulosa despensa

¡FORMA PARTE DE NOSOTROS!



Imágenes con fines ilustrativos

Más información escaneando este código QR y/o en tu sucursal más cercana | *Aplican restricciones





¿Estás listo? Próximas inscripciones

Preparatoria

Inicio de clases en agosto

- ✓ Duración 2 años
- ✓ Colegiatura congelada
- ✓ Programa educativo 100% virtual
- ✓ Disponible las 24/7 los 365 días del año
- ✓ A partir de 3er cuatrimestre, elige una de las 15 opciones de formación para el trabajo

Incluye diplomado en Capital Emocional con valor de \$4,800

(Exclusivo para socios de Caja Oblatos) sin costo alguno

Informes e inscripciones:

 **8129 746 887**

coord_mercadotecnia@cajaoblatos.com.mx

Becas sujetas a aprobación y cumplimiento de políticas

BECAS
30%
DE APOYO EN TU MENSUALIDAD



BECAS
30%
DE APOYO EN TU
MENSUALIDAD

Licenciaturas y maestrías

Inicio de clases en septiembre

- ✓ Educación con validez oficial (RVOES)
- ✓ Programa educativo 100% virtual
- ✓ Disponible las 24/7 los 365 días del año
- ✓ Licenciatura (TSU 2 años + 1 año Licenciatura)
- ✓ Maestrías (22 meses)

Licenciaturas

- Licenciatura en Desarrollo **Administración del Capital Humano**
- Licenciatura en Desarrollo **Finanzas y Administración**
- Licenciatura en Desarrollo **Productividad y Calidad**
- Licenciatura en Desarrollo **Comercialización y Ventas**
- Licenciatura en Desarrollo **Innovación y Gestión**
- Licenciatura en Desarrollo **Mercadotecnia y Promoción**

Maestrías

- Innovación Y Gestión Del Cambio
- Gestión De Saberes Para El Aprendizaje

Informes e inscripciones:

 **8129 746 887**

coord_mercadotecnia@cajaoblatos.com.mx

Becas sujetas a aprobación y cumplimiento de políticas

1 Acude a tu sucursal más cercana

2 Presenta tu documentación

3 Paga en cajas tu cuota de inscripción



COOPERATIVA JOVEN



LAS APPS DE PRÉSTAMO FÁCIL

Amenazas, acoso y robo de información almacenada en el celular es lo que viven las personas que confían en los préstamos express de algunas apps que operan fuera de la regulación.

Ante la necesidad de solventar deudas, cada vez más se recurre a todo tipo de préstamos, como los exprés, que por medio de la instalación de una app o vía correo electrónico se autorizan préstamos sin necesidad de consultar instancias como el buró de crédito. Sin embargo, lo que ha generado es acoso, insultos, amenazas y hasta doxing, una práctica ilegal que revela información personal de la víctima por medios digitales.

El modus operandi es el mismo en todas: se baja la aplicación al teléfono aceptando todos los permisos de accesibilidad; indican que se les da un tiempo amplio para pagar el préstamo (que se avala en minutos) y después se cambia la fecha a una más próxima y con altos intereses. De no hacer el depósito comienzan las amenazas y el acoso a contactos en el que se exhibe al afectado como "ratero" o "defraudador".

Lo único que se busca con esta práctica es robar los datos personales bajo engaños, que una vez que lo obtienen los delincuentes comienza una serie de amagos, chantajes y extorsión para que se cubra el crédito, un esquema tipo "gota a gota", es decir, dejando a la gente sin dinero gradualmente debido a los altos intereses del préstamo.

CUANDO DECIR NO A UN CRÉDITO



Cuando sea muy fácil de adquirir

Es decir, que pidan mínimos requisitos para entregarte el dinero en cuestión de horas. "Lo barato sale caro".



Si te piden que pagues

Alguna cantidad inicial para liberar el dinero. Nunca des nada por adelantado, si te solicitan un pago por adelantado por concepto de comisión, cuota, administración, mejor busca otra opción, puede ser estafa.



Revisa los permisos

Que solicita la App que deseas instalar y si pide más de los necesarios es recomendable no descargarla.



Si los pagos son en cantidades menores

Pero contemplan intereses muy altos. Es decir, revisa que no termines pagando el doble o triple del préstamo.



Si te piden que descargues una App

Revisa las reseñas que tengan registradas y busca el nombre de la empresa dentro del Sipres, verifica que sea una entidad regulada y no des acceso a tu información almacenada en el celular.



Reuerda mantener actualizado

Tu sistema operativo, así como las herramientas de protección antivirus.

Ante esto, la Condusef alertó que en este tipo de casos no puede intervenir pues no se trata de empresas legalmente establecidas ni dentro del sistema financiero. Por esto, es importante que antes de aceptar un crédito revises que quien lo otorga es una entidad legal y supervisada por la Comisión Nacional Bancaria y de Valores y por la Condusef además de Verificar el domicilio físico de la empresa y realizar llamadas telefónicas para conocer las condiciones crediticias.

Cabe destacar que tampoco Profeco puede ayudar a las personas afectadas pues no se trata de Sociedades Mercantiles.

Fuentes:

<https://www.eleconomista.com.mx/finanzaspersonales/Prestamos-gota-a-gota-desde-apps-ponen-en-riesgo-tu-seguridad-y-finanzas-20220710-0039.html>

<https://www.elfinanciero.com.mx/bloomberg-businessweek/2022/06/12/el-tortuoso-camino-de-los-prestamos-en-apps/>

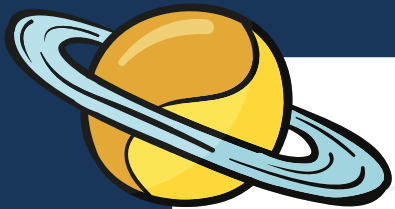

Ahorro escolar

2024-2025

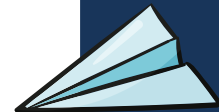

SI PARTICIPASTE EN EL PROGRAMA DE Ahorro Escolar 2023-2024 YA PUEDES RECOGER TUS ÚTILES ESCOLARES, SOLO LLEVA TU PLANILLA ESCOLAR CON TU ÚLTIMO SELLO DEL MES DE JULIO Y ACUDE A TU SUCURSAL MÁS CERCANA DEL **1 AL 31 DE JULIO DEL 2024 COMO FECHA LÍMITE.**

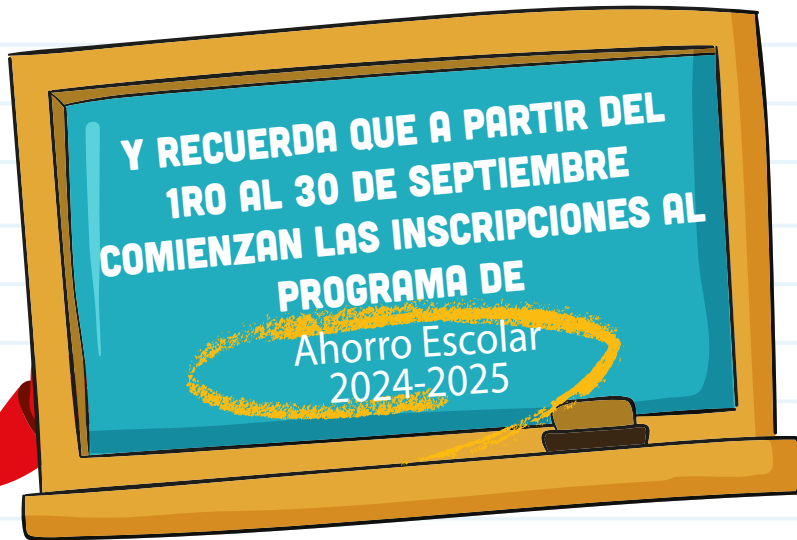

SI TIENES ALGUNA DUDA ACUDE A TU SUCURSAL MÁS CERCANA PARA MAYOR INFORMACIÓN.





crédito escolar

1. Se otorgará un préstamo al instante hasta por \$10,000.00 pesos para la compra de útiles escolares a los socios que cumplan con los requisitos señalados.

2. Para el otorgamiento de este crédito, es necesario la firma de un AVAL.

3. Vigencia: El periodo en que se podrá otorgar este crédito es:

Del 17 de junio al 30 de Septiembre 2024.

4. El interés a pagar en este crédito será del 24% anual sobre saldos insolutos y el plazo para liquidarlo, será de 12 meses máximo. En caso de atraso el socio pagará el 36% de interés moratorio anual.

5. Se podrá otorgar hasta 2 créditos por matrimonio, siempre y cuando demuestren capacidad de pago y presenten documentos probatorios de tener estudiando 3 o más hijos.

6. Este crédito también podrá otorgarse al socio que se encuentre estudiando y que demuestre capacidad de pago.

7. Si se trata de su primer crédito, deberá de tener el 10% de reciprocidad en su ahorro y su entrega será en 8 días.

Restricciones:

Este crédito será entregado siempre y cuando no cuente ya con un crédito escolar vigente y no presente periodos con más de 60 días de morosidad en los últimos 12 meses.

Este crédito no es compatible con el crédito de "Crédi-nómina".

Nota: Los casos no previstos serán resueltos por la Dirección General o por el Consejo de Administración de la CAJA POPULAR OBLATOS, S.C. DE A.P. DE R.L. DE C.V.

Requisitos:

-Sin antigüedad como socio.

-Si tiene préstamo vigente deberá estar al corriente.

-Demostrar capacidad de pago.

-El estudiante a beneficiar deberá ser ahorrador menor de Caja Oblatos, en los casos de mayores de 18 años deberán de ser socios o hijo(s) de socios.

No debes olvidar:

Original y copia de:

-Identificación oficial

-Comprobante de domicilio (no mayor a 60 días)

-Documentos que acrediten que tiene hijos en la escuela

Nota: no se aceptan avales cruzados.

(Costo Anual Total) CAT PROMEDIO * 27.8% Sin I.V.A. está expresado en términos porcentuales anuales, para fines informativos y de comparación. Vigencia: del 01 de julio al 31 de diciembre 2024. EL CAT está calculado "Antes de impuestos".



Más información escaneando el código QR, en tu sucursal más cercana o en www.cajaoblato.com.mx

Kidscoop



Promueve la cultura del ahorro a tus hijos

Apertura su cuenta de ahorrador menor con \$150 pesos y el menor recibirá un obsequio

Si eres socio y recomiendas a un ahorrador menor ambos recibirán un obsequio



Más información escaneando este código QR
y/o visita en tu sucursal más cercana | *Aplican restricciones



ESCUELITA DE FÚTBOL

Tenemos un lugar para ti



ZMG, JALISCO.

Unidad Deportiva Municipal (La mayates)

Hacienda Santa Cruz del Valle, Oblatos, 44700 Guadalajara, Jal.

Unidad Deportiva Titanes

Rita Gutiérrez 1734, San Miguel de Huentitán, 44300 Guadalajara, Jal.

MAZAMITLA, JALISCO.

Unidad Deportiva El Panteón

Pipila, La Prepa, 49500 Mazamitla, Jal.

MAZATLÁN-VILLA UNIÓN, SINALOA

Unidad Deportiva Hermanos Flores Magón

Av. Antonio López Saenz, Ricardo Flores Magón, 82190 Mazatlán, Sin.



¿Tienes alguna duda?
33 1603 5446



@CajaOblatosCFD
@FuerzasBasicasCajaOblatosCFD

#DALEOBLATOS

BANGKOK, KANCHANABURI
CHIANG RAI, CHIANG MAI, PHUKET

TAILANDIA, PLAYA Y AVENTURA 2025

DESDE **\$64,999** MXN

PRECIO POR ADULTO



ESCÁNEA NUESTRO
CATÁLOGO



SALIDAS 08 ENE / 20 ENE / 17 FEB / 04 MAR DEL 2025



VUELO
DESDE CDMX



MALETA
DOCUMENTADA



VUELOS
INTERNOS



ALOJAMIENTO



VISITAS
INDICADAS



ALIMENTOS
INDICADOS



TRASLADOS
INDICADOS



GUIA



AUTOCAR
TURÍSTICO

HASTA 60
MESES DESDE

\$1,089 + INTERÉS SOBRE
SALDOS INSOLUTOS



13 DÍAS | 9 NOCHES

Tasa de interés Fija Anual 21.60% (Costo Anual Total) CAT PROMEDIO* 24.8% Sin I.V.A. esta expresado en términos porcentuales anuales, para fines informativos y de comparación. El CAT está calculado "Antes de impuestos". Vigencia: del 01 de julio al 31 de diciembre 2024.

¿CÓMO OPTIMIZAR LOS GASTOS DEL HOGAR?

Conoce los siguientes tips para optimizar los gastos mensuales del hogar y así mantener una buena salud financiera en el futuro.



Registra la totalidad de tus ingresos y gastos

Tanto como tus gastos variables (compra de ropa, salidas con amigos, etc.), y tus gastos fijos (vivienda, educación, seguros, impuestos y préstamos, entre otros).



Elimina gastos innecesarios

Como suscripciones innecesarias en plataformas para ver series o cuentas de videojuegos de tus hijos. Estos son conocidos como “gastos hormiga” que de poco en poco, tienen un impacto en tus finanzas.



Involucra a toda tu familia

Para definir mejor lo que es un presupuesto familiar, considera que es algo en lo que todos están involucrados.



Inicia un fondo de emergencia

Un fondo de ahorro siempre será una buena idea, una buena alternativa a considerar, es poner una meta de ahorro que beneficie a toda la familia.



Reduce el consumo de servicios en el hogar

Si es posible, desconecta los aparatos una vez que termines de usarlos, como la computadora, las consolas de videojuegos o la televisión. Esto reducirá el gasto de energía y la factura que después pagarás.

Especialidades Médicas

Medicina general



Otorrinolaringología



Nutrición



Ginecología



Traumatología



Psicología



Urología



Pediatría



Atención con
previa cita



Doctores
certificados



Descuentos
a socios



Imagen con fines ilustrativos | www.freepik.es

INFORMES Y CITAS:

“EDIFICIO DE SERVICIOS MÉDICOS EDUCATIVOS Y CULTURALES” DE CUA OBLATOS. Hacienda Santiago

Tel: 33-3637-6447, 33-1410-2637. Hacienda Santiago #2020 entre Hda. Cofradía del Rosario y Hda. Cortijo. Col. Oblatos. Guadalajara, Jalisco. Horario: Lunes a viernes de 9:00 A.M. a 6:30 P.M. y sábados de 8:00 A.M. a 1:15 P.M.



Talleres

¡Ven, diviértete y aprende!

Tenemos talleres para niños y adultos:

- Inglés (básico y avanzado)
- Fútbol
- Zumba
- Jazz
- Ajedrez
- Karate
- Computación
- Yoga
- Música

Inscríbete a nuestros talleres en promoción:

- Dibujo y pintura
- Aplicación de uñas
- Depilación con cera e hilo
- Modelado en yeso, barro, plastilina y pasta fría

Informes y citas:

**“Edificio De Servicios Médicos Educativos Y Culturales” De Caja Oblatos.
No. 2020 Col. Oblatos**



Horario: Lunes a viernes de 9:00 A.M. a 6:30 P.M.

Sábados de 8:00 A.M. a 1:15 P.M.

COOTIPS



¿CÓMO CONSEGUIR QUE ESTOS DÍAS PAREZCAN VACACIONES?

Las vacaciones cada vez están más cerca y si este verano tienes pensado quedarte en casa, aquí te dejamos algunos tips para que aproveches tus vacaciones en familia.



Arma un campamento dentro de casa y disfruten contando historias sobre su día, así como emocionantes relatos.



Cocinar es una buena forma de convivir en familia, preparen recetas sencillas, si quieres alguna idea visita la siguiente página.

Realiza juegos en familia, arma actividades y diviértete por horas.



Una tarde o noche de películas siempre es una buena idea para pasar tiempo en familia, pueden acompañar su cinta favorita con palomitas y su botana favorita.

¡A COCINAR!

PALETAS DE NUEZ

INSTRUCCIONES

1 En la licuadora, licúa las nueces, la leche entera, la leche condensada y el extracto de vainilla a velocidad baja hasta que todos los ingredientes estén bien unidos.

Vierte media taza de la mezcla con leche en cada uno de los vasos desechables y cúbrelos con el trozo de papel de aluminio.

3 Con cuidado inserta el palito de madera en la mitad de cada trozo de papel de aluminio que cubre los vasos.

4 Lleva al refrigerador al menos durante 4 horas o hasta que estén completamente congelados.

Para desmoldar las paletas, ponlas en agua tibia durante 10 segundos y luego retíralas de los moldes.

INGREDIENTES

1 1/2 taza de nueces cortadas finas
3 tazas de leche entera
1 lata (14 oz) de leche condensada
2 cucharaditas de extracto de vainilla
6 vasos (9 oz cada uno) de papel desechable
6 trozos de papel de aluminio (de 4 pulgadas)
6 palitos de madera para hacer paletas

TU POSTRE FAVORITO



Beneficios de los paneles solares

Energía renovable y sostenible

La energía solar es una fuente renovable e inagotable, lo que significa que no contribuye al agotamiento de recursos no renovables naturales.

Ahorro en costos a largo plazo

Aunque la instalación inicial de paneles solares puede ser costosa, a largo plazo representan un ahorro significativo en las facturas de electricidad, ya que la energía del sol es gratuita una vez que los paneles están instalados.

Bajo mantenimiento y durabilidad

Los paneles solares requieren poco mantenimiento y tienen una vida útil de varias décadas, lo que los convierte en una inversión a largo plazo con beneficios a largo plazo.

¡Adquiere tu sistema de paneles o calentadores solares!



Más información escaneando el código QR, en tu sucursal más cercana o en www.cajaoblatos.com.mx

(Costo Anual Total) CAT PROMEDIO* 19.3% Sin I.V.A. está expresado en términos porcentuales anuales, para fines informativos y de comparación. Vigencia: del 01 de julio al 31 de diciembre 2024. El CAT está calculado "Antes de impuestos".



APROVECHA NUESTRO CONVENIO

25% DE DESCUENTO
EN TU LISTA DE ÚTILES ESCOLARES

¡Del 15 de Julio al 14 de septiembre 2024!
Hasta dos listas de útiles por socio



**Solo presenta tu credencial
de socio o tu gafete de Caja Oblatos**



¡Logra que tu dinero crezca!

Y gana increíbles premios invirtiendo desde \$10,000 pesos

Inver90
INVERSIÓN
A 90 DÍAS

Inver180
INVERSIÓN
A 180 DÍAS

Inver360
INVERSIÓN
A 360 DÍAS

Imágenes con fines ilustrativos



Más información escaneando este código QR y/o en tu sucursal más cercana.
*Aplican restricciones



BENEFICIOS POTABLES

PARA TU HOGAR



Un crédito para:

- Tinacos
- Cisternas
- Filtro de agua
- Biodigestor
- Sistema de captación de agua de lluvia
- Construcción y/o remodelación de baño

 Monto hasta **\$100,000.00**

 Plazo de **1** hasta **60 meses**

 Tasa de interés fija anual de **18.00%**



Más información escaneando el código QR, en tu sucursal más cercana o en www.cajaoblatos.com.mx



Imagen con fines ilustrativos | www.freepik.es

(Costo Anual Total) CAT PROMEDIO* 20.5% Sin I.V.A. está expresado en términos porcentuales anuales, para fines informativos y de comparación. Vigencia: del 01 de julio al 31 de diciembre 2024. El CAT está calculado "Antes de impuestos".

FONDO SOLIDARIO

¿Qué es el fondo Solidario?

Es una comunidad de varios socios inscritos voluntariamente en el Fondo Solidario, en la que cada uno aporta una cuota establecida cada vez que un miembro fallece. El acumulado se entrega a solicitud del beneficiario del socio fallecido, con el fin de ayudar a sus familiares

¿Cómo formo parte del Fondo Solidario?

Es muy sencillo, sólo debes ser socio con parte social completa e inscribirte con una cuota de \$150.00 pesos; a partir de la fecha de tu inscripción se te retirará la cantidad de \$5.00 pesos por cada fallecimiento de socio activo en el Fondo Solidario, para entregar la suma correspondiente al beneficiario o beneficiarios designados por el socio fallecido.

*Si el socio ingresa a la edad de 70 años o más, deberá tener al menos 2 años como socio y 1 año en el fondo solidario.

*No aplica el ahorro depositado de descuentos por pronto pagos.

¿Cómo es que me doy cuenta que un socio inscrito falleció?

Deberás estar al tanto de los fallecimientos, pregunta en tu sucursal si debes algún depósito al fondo solidario.

¿Qué pasa si no puedo hacer mi depósito en ese momento?

Si no puedes realizar tu depósito en ese momento y otros miembros llegan a fallecer, se empezarán a rebajar de tu cuota de inscripción (\$150.00 pesos), esta cuota no deberá bajar de \$100.00 pesos. Tendrás 30 días para completar tu cuota

¿Si mi saldo pasa a ser menor que \$100.00 pesos, pierdo mi saldo restante?

No, tu saldo podrá ser reintegrado cuando tú solicites el reintegro a este fondo, o cuando se desee retirar.

¿Cómo se calcula la cantidad para entregar al (los) beneficiario (s) del socio fallecido?

La cantidad que se entrega al (los) beneficiarios (s) resulta de multiplicar los socios activos en el programa por la cuota de \$5 pesos.

¿Qué es un socio activo?

Un socio activo es aquel que tiene más de \$100.00 pesos en su cuenta de fondo solidario.

¿Qué es un socio no activo?

Un socio no activo es aquel que tiene menos de \$100.00 pesos en su cuenta de fondo solidario, quedando fuera del servicio.

¿Qué diferencia hay entre un socio activo y uno no activo?

Un socio activo le dará el derecho a sus beneficiarios de reclamar el acumulado del fondo solidario.

Y un socio no activo hará que sus beneficiarios pierdan el derecho a reclamar el acumulado del socio fallecido.

Conoce más de este servicio en tu sucursal más cercana.

DATOS AL MES **MAYO 2024**

Entregas de Fondo Solidario 2024

No.	Socio No.	Fecha de fallecimiento	Entrega del fondo
1	11401001485	07 de diciembre 2023	11 de enero 2024
2	11401004291	11 de enero 2024	26 de enero 2024
3	00302060	21 de diciembre 2023	12 de enero 2024
4	00416325	02 de enero 2024	10 de enero 2024
5	00007945	30 de diciembre 2023	09 de enero 2024
6	11401005043	04 de enero 2024	26 de enero 2024
7	49-00059	03 de enero 2024	10 de enero 2024
8	0046037	22 de noviembre 2023	23 de enero 2024
9	000119936	28 de diciembre 2023	30 de enero 2024
10	11401001485	07 de diciembre 2023	11 de enero 2024
11	11401004291	11 de enero 2024	26 de enero 2024
12	00302060	21 de diciembre 2023	12 de enero 2024
13	00416325	02 de enero 2024	10 de enero 2024
14	00007945	30 de diciembre 2023	09 de enero 2024
15	11401005043	04 de enero 2024	26 de enero 2024
16	49-000590	03 de enero 2024	10 de enero 2024
17	00460376	22 de noviembre 2023	23 de enero 2024
18	00011993	28 de diciembre 2023	30 de enero 2024
19	00002479	25 de febrero 2024	11 de marzo 2024
20	00571592	08 de febrero 2024	13 de abril 2024
21	00085484	03 de marzo 2024	23 de abril 2024
22	00001863	17 de marzo 2024	15 de abril 2024
23	00045152	16 de marzo 2024	23 de abril 2024
24	47-000271	18 de enero 2024	13 de abril 2024
25	00403614	27 de marzo 2024	18 de abril 2024
26	11401029857	28 de marzo 2024	24 de abril 2024
27	00045430	1 de diciembre 2023	15 de abril 2024
28	00047773	21 de abril 2024	31 de mayo 2024
29	11401006539	01 de abril 2024	07 de mayo 2024

Ingresos
30

Bajas
6

Fallecimientos
9

Socios Activos
3,604

Total de inscritos
5,211

Cuentan con saldo de \$150.00 pesos

¿Tienes alguna duda?

Consulta las preguntas frecuentes en la página 25 o comunícate con nosotros al 33-3942-1050 ext. 1117

SERVICIO PROFUN

Este servicio es exclusivo para Socios, e hijos menores de 18 años (que no estén casados o vivan en unión libre) y ahorradores menores.

Consulte el reglamento del Servicio PROFUN en su sucursal más cercana.
*Aplican restricciones.

FUNERARIAS

	ATAÚD	Traslado cuerpo de unidad médica, o domicilio a su velación	Velación en capilla de la funeraria	Traslado del domicilio de velación a misa	Servicio de cafetería básico en capilla de la funeraria	Asesoría para trámites legales
Funeraria de la Luz Hacienda Arroyo Hondo No. 1362 Col. Oblatos. Guadalajara, Jal. Tels. 33-3637-8180, 33-36 37-8179 33-3488-2470 33-1360-3135 33 1534-9390	Incluido ataúd de madera	Incluido	Incluido	Incluido	Zona metropolitana	Incluido. (No incluye el trámite, el socio cubre los gastos legales y de panteón).
Funeraria Navarro Juan de Dios Robledo No. 969 Col. Talpita, Guadalajara, Jal. Tels. 33-3649-3006 y 33-3649- 0966	Incluido ataúd de madera	Incluido	Incluido	Incluido	Zona metropolitana	Incluido. (No incluye el trámite, el socio cubre los gastos legales y de panteón).
Funeraria San Gaspar Sala de velación "Pedro Moreno". No. 378 Col. San Gaspar, Tonalá, Jal. Sala de velación "Pedro Moreno" No. 406 Col. Centro, Zapopan, Jal. Tel. 33-3607- 0130	Incluido ataúd de madera	Incluido	Incluido	Incluido	Zona metropolitana	Incluido. (No incluye el trámite, el socio cubre los gastos legales y de panteón).
Capillas Valdivia del Country Federalismo Norte No.1639 Col. Mezquitán Country. Guadalajara, Jal. Tel. 33-3126-5992	Incluido ataúd de madera	Incluido	Incluido	Incluido	Zona metropolitana	Incluido. (No incluye el trámite, el socio cubre los gastos legales y de panteón).
Funeraria Rosas Zaragoza No. 54 Col. Centro. Tlaquepaque, Jal. Tel. 33-3635-0350, 33-1077-6960 y 33-3488-9530	Incluido ataúd de madera	Incluido	Incluido	Incluido	Zona metropolitana	Incluido. (No incluye el trámite, el socio cubre los gastos legales y de panteón).
Casa funeral San Ramón Av. Chamizal No. 776. Col. Electricistas. Guadalajara, Jal. Tel. 33-3659-2222	Incluido ataúd de madera	Incluido	Incluido	Incluido	Zona metropolitana	Incluido. (No incluye el trámite, el socio cubre los gastos legales y de panteón).
Funeraria Santa Fe 16 de Septiembre No. 21 Col. Centro Mazamitla, Jalisco. Tels. (382) 538-168 33-1027-0355 y 34-2105-4534	Incluido ataúd de madera	Incluido	Incluido	Incluido	Mazamitla, Jalisco.	Incluido. (No incluye el trámite, el socio cubre los gastos legales y de panteón).
Funeraria San Javier Calzada Independencia Norte No. 1636 Col. Monumental Tels. 33-1562-6466	Incluido ataúd de madera	Incluido	Incluido	Incluido	Zona metropolitana	Incluido. (No incluye el trámite, el socio cubre los gastos legales y de panteón).
Funeraria Navalle Av. de los tabachines Nº. 1679 col. Tabachines Zapopan, Jalisco Tel. 33-1418-7597	Incluido ataúd de madera	Incluido	Incluido	Zona metropolitana	Incluido (24 hrs.)	Incluido. (No incluye el trámite, el socio cubre los gastos legales y de panteón).

Para obtener este servicio deberá cumplir con los siguientes requisitos:

- En el caso de los socios Parte social cubierta.
- Tener por los menos 3 meses de socio.
- Las personas de 70 años o más, deberán tener al menos 2 años como socios.
- Ser constante en sus ahorros y préstamos vigentes durante los seis meses inmediatos anteriores a su fallecimiento.
- No aplica el ahorro depositado de descuentos por pronto pagos.

Para los ahorradores menores:

- Tener por lo menos tres meses de ahorrador menor.
- Ser constantes en sus ahorros (semanal, quincenal o mensual).
- El socio o los beneficiarios, contarán con un plazo de hasta 6 meses para efectuar el reclamo en la oficina de la cooperativa, después de este plazo, por ningún motivo se podrá pagar este servicio funerario.

Traslado de la misa al panteón	Autobus de acompañamiento	Atención por covid-19	Cremación/ incineración	Embalsamado	Gastos del panteón y traslados fuera de la ciudad	Certificado de fallecimiento, en caso de fallecimiento en domicilio (Doctor que lo expide)
Incluido	Incluido	No incluido costo: \$1,000.00	No incluido costo: \$1,000.00 Sin urna	No incluido	No incluye gastos del panteón, los traslados fuera de la ciudad se cobra por km	Más informes en la funeraria
Incluido	No incluido	No incluido costo: \$1,000.00	No incluido costo: \$3,500.00 Con urna	No incluido	No incluye gastos del panteón, los traslados fuera de la ciudad se cobra por km	Más informes en la funeraria
Incluido	No incluido	Incluido	No incluido	No incluido	No incluye gastos del panteón, los traslados fuera de la ciudad se cobra por km	Más informes en la funeraria
Incluido	Incluido	No incluido costo: \$2,500.00	No incluido costo: \$1,800.00 Sin urna	No incluido	No incluye gastos del panteón, los traslados fuera de la ciudad se cobra por km	Más informes en la funeraria
Incluido	Incluido	No incluido costo: \$3,200.00	No incluido costo: \$1,000.00 Sin urna	No incluido	No incluye gastos del panteón, los traslados fuera de la ciudad se cobra por km	Más informes en la funeraria
Incluido	No incluido	No incluido costo: \$4,900.00	Incluido sin urna	No incluido	No incluye gastos del panteón, los traslados fuera de la ciudad se cobra por km	Más informes en la funeraria
Incluido	No incluido	No incluido	No incluido	No incluido	Traslados zonas de Mazamitla y sus alrededores (La Manzanilla, Concepción, Tuxcueca, Tizapan y Teocuitatlán de Corona)	Más informes en la funeraria
Incluido	Incluido	Incluido	No incluido	No incluido	No incluido Más información en la funeraria	No incluido
Incluido	Incluido	No incluido costo: \$1,000.00	No incluido costo: \$1,000.00 Sin urna	No incluido	No incluido Más información en la funeraria	Más informes en la funeraria

SERVI SOCIOS

Bienes raíces

SE VENDE | Casa de 2 pisos en Bosques de Tonalá Andador Laurel #235 y también se venden 2 terrenos por carretera el Salto y San Martín el Verde.
Informes: 33 36268937 Martín Vázquez
Horario: 8:00 AM - 8:00 PM

SE TRASPASA | Negocio de estética ubicada en Capricornio 208 col. Juan Manuel Vallarta.
Informes: 33 36773885 Verónica García

SE VENDE | Vendo departamento en Lomas de San Eugenio, 2 recámaras, estudio, sala, comedor, cocina y patio.
Informes: 33 24077652 María Navarro

SE VENDE | Casa cerca de Terraza Oblatos, se aceptan créditos infonavit, 2 pisos, 4 cuartos, 1 baño y 1 patio.
Informes: 33 21870605 María Martínez

SE VENDE | Traspaso departamento todo pagado, tercer nivel para Cajititlán.
Precio: \$350,000 pesos
Informes: 33 26734922 Guillermo

SE VENDE | Vendo propiedad en col. Santa Cecilia, 2 plantas, entre Hda. La Colmena y Plutarco Elías Calles.
Informes: 33 13608083 Marha Salcedo

SE VENDE | Tienda de abarrotes cerca de la prepa 2, bien acientada.
Informes: 33 10426095 María Chavéz

SE VENDE | Casa ubicada en col. La Esperanza el Verde, el Salto de 7x16m2, 2 recámaras, cochera, sala, comedor, baño, cocina, patio, cuenta con todos los servicios.
Informes: 33 14554067 ó 33 45329547 Martha Serrano

SE VENDE | Casa de 5x25m2 en col. Santa Cecilia, calle Gabriel Ruiz 2034, entre Hda. Carmen y Joaquín Amaro
Precio: \$1,700,000 pesos
Informes: 33 31978432 Armida Reyes ó 33 30387022 Alvino Vázquez
Horario: 09:00 AM - 09:00 PM

SE VENDE | Casa col. Mirador del Rey, recibo terreno y ribete a mi favor.
Precio: \$1,700,000 pesos
Informes: 33 31394244 Juan Manuel

SE VENDE | Terreno de 7x21=147m2, escriturado con todos los servicios.
Precio: \$450,000 pesos
Informes: 33 26734922 Guillermo

Mantenimiento

SERVICIO | Herrería Spartha realizamos puertas, ventanas, cancelas, pasamanos, mosquiteros, etc. Encuentranos en Facebook, Youtube como Herrería Spartha.
Informes: 33 31302635 Edward López

SERVICIO | Pintura en general, impermeabilización de azoteas, lechereadas y albañilería.
Informes: 33 34607922 Raúl Novoa
Horario: 09:00 AM - 09:00 PM

SERVICIO | Fumigaciones comerciales, industriales, domésticas, sin mover nada, sin olor, pasa todo tipo de plaga, garantía por escrito, la entera satisfacción sino la devolución de su dinero.
Informes: 33 12228070 Luis Martínez
Horario: 08:00 AM - 09:00 PM

SERVICIO | Electricista, se hacen y se componen instalaciones, medidores, etc, 5% de descuento. Informes: 33 28062420 Hugo

SERVICIO | Trabajos de pintura, fontanería y albañilería, trabajos bien hechos a confianza.
Informes: 33 31394244 José Manuel

PERSIANAS Y CORTINAS



VENTA E INSTALACION

33 2289 4052

Ernesto Persianas y Cortinas

Servicios

CLASES DE TAEKWONDO | Para todas las edades, también tenemos clase de gimnasia para niños y niñas. Clase para adultos.
Informes: 33 10248974 Víctor García
Horario: L - V 05:00 PM - 09:00 PM

SERVICIO | Quiropráctico Jimenez le ofrece masaje relajante, descontracturante, alineación de columna, promoción a socios de Caja Oblatos.
Informes: 33 37784344 ó 33 37784344 Jorge Jimenez
Horario: 09:00 AM - 06:00 PM

SERVICIO | Salud visual, consulta oftalmológica, lentes, detección de miopía, astigmatismo, cataratas y cirugía para dejar de usar lentes. 20% de descuento a socios.
Informes: 33 18725615 Gabriela ó 33 24668242 Julio
Horario: L - V 10:30 AM - 02:00 PM y de 04:00 PM - 07:30 PM

SERVICIOS CONTABLES, JURIDICOS, NOTARIALES | Gestoría y trámites en diversas dependencias Municipal, Estatal y Federal.
Descuento Socios
Informes: 33 10892921 y 33 33362852 LIC. JULIÁN SANDOVAL L.
Horario de 10:00 AM A 05:00 PM

SERVICIOS DE CONSULTORIA ASESORIA NOTARIAL FISCAL, CONTABLE Y FINANCIERA | A personas Físicas y Morales; Así como servicios de Compra venta y subdivisión. Descuento a socios.
Informes: 33 10892921 y 33 33362852 C.P. JULIO ALBERTO SANDOVAL VERDUGO.
Horario: de 10:00 AM a 06:00 PM

Servicios

- Asesoría y Evaluación Nutricional
- Análisis de Composición Corporal
- Plan Alimenticio a tu medida
- Evaluación Genética
- Valoración Nutricional
- Valoración Funcional
- Valoración Mental
- Valoración Social

15% DE DESCUENTO A SOCIOS

Servi-socios es un servicio de publicación mensual gratuita de anuncios varios, exclusivo para socios de Caja Oblatos. Todos los socios tendrán derecho a un anuncio por socio. Si deseas publicar un anuncio, llena un formato Socio-anuncio con letra clara y entrégalo en el módulo de información de Suc. Matriz o en tu sucursal más cercana. También puedes enviarlo al correo: diseño@cajaoblato.com.mx, deberá de incluir el nombre completo y No. de Socio, ya que éste será el contacto de su anuncio para ser publicado. Si deseas enviar tu anuncio en formato imagen digital, deberá de tener un tamaño de 4.5 cm de ancho por 3.5 cm de alto a una resolución de 150 pxeles en CMYK y en formato .jpg. No nos hacemos responsables por errores en el diseño, técnicos o la impresión de estos anuncios. Por último, mes a mes se revisarán todos los anuncios a publicar, teniendo estos una vigencia de 1 mes, por lo cual te pedimos que si deseas seguir anunciándote, nos envíes de nuevo tu material antes del día 5 de cada mes para su publicación. Caja Oblatos se deslinda de la calidad del producto o servicio contratado, quedando éste sujeto al anunciante que lo oferta.



Eventos

FOTO Y VIDEO ALFARO | Bodas, XV años, cumpleaños y demás festejos, paquete normal \$5,000 pesos, contiene 2 USB, 100 fotos 5x7 un poster 16x20 pulgadas con marco, 60 tarjetitas, un video clip, presentación de caballete y sesión de fotos.
Informes: 33 10702988 Antonio y Olivia
Horario: 10:00 am - 10:00 pm

MARIACHI TROMPETAS DE MI TIERRA | Tradicional para su evento, 5% de descuento.
Informes: 33 28062420 Hugo

RENTA | Luz y sonido equipo profesional a buen precio.
Informes: 33 23233497 Dj Alex

TERRAZA CON ALBERCA

AQUÍES

33 26 17 02 49



LUZ Y SONIDO
GOD PLAY
 PARA TODO TIPO DE EVENTOS
VARIOS PAQUETES
 Llámanos
33 1767 1459



Marial eventos
 Iturbide 90-A, La Mesa, El Salto, Jal.
 Junto al Club Colonias
 10% de dcto. a socios
33 21 90 35 51
 Este verano reserva tu evento con nosotros.
 Paquetes de acuerdo a tus necesidades

Carmen González Foto y Video
33 34 47 84 26

Ventas
SE VENDE
MIEL DE ABEJA
100% PURA
 En la colonia Santa Cecilia
 Informes con la Sra. Nena
33-3651-3455 **33-3578-6914**

SE VENDE | Promoción especial para socios y familiares de Caja Oblatos, calentadores solares marca Solaris Novosol y Valkiria, instalación y mantenimientos.
 Informes: 33 14455004 ó 33 17346447 Teresa Zaragoza
 Horario: 09:00 AM - 07:00 PM

GOTAS VISIÓN
VISTA CANSADA
 100%
 Natural en Minerales
 Sin Antibióticos
 Informes y Ventas al:
33 3570 8984

¡ESTAMOS SOLICITANDO

PERSONAL!

Forma parte de Caja Oblatos
¡Checa nuestra web!



Envíanos tu CV:

33 1466 7820
seleccion@cajaoblatos.com.mx



Fotografía por:@Freepik/Freepik.es

Propiedades en venta



Ubicación: Delegación de Tepec, Amacueca en calle Hidalgo S/N.

Descripción: Terreno con una extensión de 5,112 m².

Precio base: \$1,250,000.00



Ubicación: Calle Niños Héroes No. 33, en el lote terreno No. 6 de la manzana 15, Col. El Verde, poblado de Palmillas, Ojo Caliente, Zacatecas.

Descripción: Extensión de 2,241.23 m².

Precio base: \$340,000.00



Ubicación: Inmueble consistente en un lote número 1, manzana 3 zona 1, en la calle 18 de Julio No. 68, Col. Benito Juárez en la ciudad de Escuinapa, Sinaloa.

Descripción: Extensión de 206 m²

Precio base: \$305,000.00

Informes

33 3638-4414 | 33 3651-6818 33 3942-1050 Ext. 1164 o al 800-5000-275
gerencia_juridico@cajaoblatos.com.mx

CONVENIOS

Nota: Cualquier servicio por parte de los convenios es responsabilidad de los mismos. Caja Oblatos se deslinda del producto o servicio contratado, quedando éste sujeto al anunciante que lo oferta. Si se presentará la queja de manera formal contra alguno de estos convenios se dará de baja inmediatamente de nuestras publicaciones en el boletín informativo RADAR.

Para hacer válidos estos convenios deberás presentar tu credencial de socio. Si tienes alguna duda puedes comunicarte al correo: mercadotecnia@cajaoblatos.com.mx



GRUPO RIO
Laboratorio Clínico
Centro Integral de Diagnóstico Médico

Ofrece descuentos a socios que van desde **5% hasta un 70%** dependiendo del tipo de estudio

Solo necesitas presentar tu credencial vigente como socio
Grupo RIO cuenta con 10 sucursales su oficina matriz está ubicada:
UNIDADES DE IMAGENOLÓGIA Y LABORATORIO CLÍNICO
AV. LÓPEZ MATEOS NORTE - Tel.: (33) 3648-5454
AV. LÓPEZ MATEOS Nro. 1042 (entre Florencia y Colomos)
Col. Providencia, Guadalajara, Jal.

Horario:
De lunes a viernes de 7:00 am a 8:00 pm
Sábados de 7:00 am a 6:00 pm Y domingos de 8:00 am a 1:00 pm

www.grupo-rio.com



Salud La Vida
Laboratorio de Análisis Clínicos
Salud y Vida
"Vive Saludable con un Laboratorio Clínico Confiable"
Laboratorio Clínico
Ecosonogramas (Simples y Doppler)

PRESENTA TU CREDENCIAL DE SOCIO Y OBTÉN UN **10% DE DESCUENTO EN TODOS NUESTROS SERVICIOS**

Realizamos tomas a domicilio



TERAPIA FÍSICA y Rehabilitación

Rehabilitación en General
Terapia Pulmonar
Geriátrica
Kinesiotape

Masajes:
Relajante
Descontracturante
Descarga Muscular

MOSTRANDO TU CREDENCIAL DE SOCIO OBTÉN **10% Descuento en cualquier servicio en consultorio**
o Servicio a Domicilio Gratis (en la zona de Oblatos)

Hacienda San Martín de las Flores 2000 (dentro de las instalaciones del laboratorio "Salud y Vida")
Citas: 33 11 42 88 73
Lic. Jesús Obledo



Convenio de Descuento 2024

RECIBE DESCUENTO PARA TRES PERSONAS, EN ENTRADAS AL PARQUE ACUÁTICO, PRESENTA TU CREDENCIAL DE SOCIO VIGENTE EN TAQUILLAS DEL PARQUE.

NO APLICA PARA SEMANA SANTA, PASCUA Y DÍAS FESTIVOS.

CHICO \$110
90 CM. A 1.40 MT.

GRANDE \$200
A PARTIR DE 1.41 MT.



Selva Mágica Caja Oblatos

Pasa un día **¡Lleno de Diversión!**

¡Al mejor precio!

Presenta tu credencial de Caja Oblatos o tu libreta de ahorros menor en las taquillas del parque y recibe un 2x1 en tu pase platino para que disfrutes con toda tu familia.

2x1 PARA PASSE PLATINO

CP. 262



¡APROVECHA NUESTRO CONVENIO!

10% DE DESCUENTO EN TU ACCESO TOTAL

Por Lleno o Semipase
Para el titular y hasta 4 acompañantes
Presentando tarjeta de la empresa
No aplica en otros paseos.



Presenta tu credencial de Socio Caja Oblatos

SAN ÁNGEL OFTALMOLOGÍA
Institución para sus ojos

- ✓ Primer consulta sin costo
- ✓ Consultas posteriores con **costo de \$300 pesos**
- ✓ **30% de descuento** en cirugías sobre el precio de lista
- ✓ **30% de descuento** sobre el precio de lista en estudios y tratamientos oftalmológicos
- ✓ **20% de descuento** en servicios de óptica

Para mayor información comunícate al:
Tel. (33) 3614 3262 Ext. 09
Calle Santa Mónica #430-435 Col. El santuario
C.P. 44200 Guadalajara, Jalisco.
Edificio 2020 Tel. 33 3637 6447

INVERSIONES A PLAZO FIJO Y AHORRO

iMejoramos nuestras tasas!

Ganancia Anual Total (G.A.T.)

*Montos en moneda nacional, para fines informativos. **Antes de impuestos. **Calculado para fines informativos. **Aplican restricciones. Tasas sujetas a cambios mensualmente.

G.A.T. Cuentas de Ahorro

PRODUCTOS DE AHORRO	RANGO DE AHORRO*	TASA DE INTERÉS ANUAL	PLAZO CÁLCULO GAT (MESES)	GAT** NOMINAL	GAT** REAL
AHORRO ORDINARIO (SOCIOS)	DE \$1.00 a \$5'000,000.00	1.50%	12	1.50%	-2.60%
AHORRO CUENTA CORRIENTE	DE \$1.00 a \$5'000,000.00	1.00%	12	1.00%	-3.10%
AHORRO MENORES	DE \$1.00 a \$5'000,000.00	1.50%	12	1.50%	-2.60%
TARJETA DE DÉBITO	DE \$1.00 a \$5'000,000.00	0.00%	12	0.00%	-4.10%

G.A.T. Cuentas de Inversión

INVERSIONES A PLAZO FIJO <i>Período de reinversión anualizado</i>	MONTO PARA EL CÁLCULO*	INVERDINÁMICA (a 1 día)			INVER PLUS (a 30 días)			INVER-60 (a 60 días)			INVER-90 (a 90 días)		
		TASA ANUAL	GAT** NOMINAL	GAT** REAL	TASA ANUAL	GAT** NOMINAL	GAT** REAL	TASA ANUAL	GAT** NOMINAL	GAT** REAL	TASA ANUAL	GAT** NOMINAL	GAT** REAL
RANGOS DE INVERSIÓN*													
1,000.00 a 10,000.00	\$10,000	0.00%	0.00%	0.00%	3.74%	3.74%	-0.36%	3.97%	3.97%	-0.13%	4.09%	4.09%	-0.01%
10,001.00 a 50,000.00	\$50,000	2.89%	2.89%	-1.21%	3.80%	3.80%	-0.30%	4.03%	4.03%	-0.07%	4.15%	4.15%	0.05%
50,001.00 a 100,000.00	\$100,000	3.20%	3.20%	-0.90%	4.10%	4.10%	0.00%	4.46%	4.46%	0.36%	4.63%	4.63%	0.53%
100,001.00 a 150,000.00	\$150,000	3.00%	3.00%	-1.10%	4.03%	4.03%	-0.07%	4.38%	4.38%	0.28%	5.31%	5.31%	1.21%
150,001.00 a 250,000.00	\$250,000	3.11%	3.11%	-0.99%	4.09%	4.09%	-0.01%	4.44%	4.44%	0.34%	5.37%	5.37%	1.27%
250,001.00 a 500,000.00	\$500,000	4.66%	4.66%	0.56%	5.65%	5.65%	1.55%	6.00%	6.00%	1.90%	5.42%	5.42%	1.32%
500,001.00 a 1,000,000.00	\$1,000,000	4.96%	4.96%	0.86%	5.96%	5.96%	1.86%	6.31%	6.31%	2.21%	5.98%	5.98%	1.88%
1,000,001.00 a 5,000,000.00	\$5,000,000	4.52%	4.52%	0.42%	5.57%	5.57%	1.47%	5.87%	5.87%	1.77%	7.04%	7.04%	2.94%

INVERSIONES A PLAZO FIJO <i>Período de reinversión anualizado</i>	MONTO PARA EL CÁLCULO*	INVER-180 (a 180 días)			INVER-360 (a 360 días)		
		TASA ANUAL	GAT** NOMINAL	GAT** REAL	TASA ANUAL	GAT** NOMINAL	GAT** REAL
RANGOS DE INVERSIÓN*							
1,000.00 a 10,000.00	\$10,000	4.44%	4.44%	0.34%	4.73%	4.73%	0.63%
10,001.00 a 50,000.00	\$50,000	4.56%	4.56%	0.46%	4.91%	4.91%	0.81%
50,001.00 a 100,000.00	\$100,000	4.92%	4.92%	0.82%	5.28%	5.28%	1.18%
100,001.00 a 150,000.00	\$150,000	5.83%	5.83%	1.73%	6.01%	6.01%	1.91%
150,001.00 a 250,000.00	\$250,000	5.89%	5.89%	1.79%	6.10%	6.10%	2.00%
250,001.00 a 500,000.00	\$500,000	6.01%	6.01%	1.91%	6.22%	6.22%	2.12%
500,001.00 a 1,000,000.00	\$1,000,000	6.57%	6.57%	2.47%	6.80%	6.80%	2.70%
1,000,001.00 a 5,000,000.00	\$5,000,000	7.63%	7.63%	3.53%	7.86%	7.86%	3.76%

G.A.T.

Ganancia Anual Total neta expresada en términos porcentuales anuales que, para fines informativos y de comparación, incorpora intereses nominales capitalizables que generan las operaciones pasivas, menos las comisiones que en su caso se apliquen.

G.A.T nominal

Antes de impuestos, expresada en términos porcentuales anuales, para fines informativos y de comparación.

G.A.T real

Antes de impuestos, es el rendimiento que obtendría después de descontar la inflación estimada expresada en términos porcentuales anuales, para fines informativos y de comparación.

Los bancos y las entidades de Ahorro Popular (Sociedades Financieras Populares, y Sociedades Cooperativas de Ahorro y Préstamo) deberán cumplir con estas disposiciones. (Definición de la GAT según LTOSF, Ley para la Transparencia y Ordenamiento de los Servicios Financieros).

Unidad Especializada de Atención a Usuarios (UNE)

Caja Popular Oblatos, S.C. de A.P. de R.L. de C.V.

Titular de la UNE: JORGE JIMÉNEZ SANTANA

CALZ. JUAN PABLO II NO. 2015, COLONIA OBLATOS C.P. 44700 ALCALDÍA/MUNICIPIO:GUADALAJARA ENTIDAD FEDERATIVA:JALISCO, REFERENCIA: UNICO EDIFICIO ENTRE CALLE RIVAS GUILLEN Y CALLE COFRADIA DEL ROSARIO

CORREO(S) ELECTRÓNICO(S) Y TELÉFONO(S) DEL TITULAR DE LA UNE: jorgejimenez@cajaoblato.com.mx;

cpoblato@cajaoblato.com.mx 3339421050, 3336092270, 8005000275

HORARIO PRESENCIAL: LUNES a VIERNES: 09:00 - 18:00 Horas; SÁ BADO: 08:00 - 13:00 Horas;

MEDIOS DE RECEPCIÓN: Sucursales: UNE

NIVELES DE ATENCIÓN: UNE

MEDIOS DE COMUNICACIÓN ELECTRÓNICA: Página Web: www.cajaoblato.com.mx

El plazo de respuesta a las consultas o reclamaciones no será mayor a 30 días hábiles, en cumplimiento al artículo 50 Bis de la Ley de Protección y Defensa al Usuario de Servicios Financieros. En el caso de las aclaraciones el plazo no será mayor a 45 días naturales, en cumplimiento del artículo 23 de la Ley para la Transparencia y Ordenamiento de los Servicios Financieros.

Fecha y hora de autorización: 26/01/2023 13:16 Hrs.

ENCARGADOS REGIONALES

Aguascalientes	FLORA CONCEPCIÓN SANTILLAN MORA BLVD. SIGLO XXI NO. 5235, COLONIA HACIENDAS DE AGUASCALIENTES C.P. 20196 MUNICIPIO: AGUASCALIENTES ENTIDAD FEDERATIVA: AGUASCALIENTES, REFERENCIA: 20 METROS DE BODEGA AURRERA HACIENDAS ENTRE CALLE SAN GERONIMO Y CALLE MONTROY TELÉFONO(S): 4499932647, 449993284 CORREO(S) ELECTRÓNICO(S): florasantillan@cajaoblato.com.mx HORARIO(S) DE ATENCIÓN: LUNES a VIERNES: 09:00 - 18:00 Horas; SÁ BADO: 08:00 - 13:00 Horas;
Jalisco	LUIS FRANCISCO OLMEDO MOLINA CALZ. JUAN PABLO II NO. 2015, COLONIA OBLATOS C.P. 44700 MUNICIPIO: GUADALAJARA ENTIDAD FEDERATIVA: JALISCO, REFERENCIA: UNICO EDIFICIO ENTRE CALLE RIVAS GUILLEN Y CALLE COFRADIA DEL ROSARIO TELÉFONO(S): 3339421050, 3336092270, 8005000275 CORREO(S) ELECTRÓNICO(S): luisolmedo@cajaoblato.com.mx HORARIO(S) DE ATENCIÓN: LUNES a VIERNES: 09:00 - 18:00 Horas; SÁ BADO: 08:00 - 13:00 Horas;
Jalisco	SERGIO HERNANDEZ RODRIGUEZ DR. MARCELINO ALVAREZ NO. 104, COLONIA CENTRO C.P. 47180 MUNICIPIO: ARANDAS ENTIDAD FEDERATIVA: JALISCO, REFERENCIA: A UNACUADRA DEL MERCADO MUNICIPAL ENTRE CALLE CONSTITUCIÓN Y CALLE PONCIANO ARRIAGA TELÉFONO(S): 3487832429, 3487831956 CORREO(S) ELECTRÓNICO(S): sergiohernandez@cajaoblato.com.mx HORARIO(S) DE ATENCIÓN: LUNES a VIERNES: 09:00 - 18:00 Horas; SÁ BADO: 08:00 - 13:00 Horas;
Jalisco	GRISelda CHAVÉZ ZEPEDA EMILIANO ZAPATA NO. 10, COLONIA MAZAMITLA C.P. 49500 MUNICIPIO: MAZAMITLA ENTIDAD FEDERATIVA: JALISCO, REFERENCIA: 2 CUADRAS DE BANCO SANTANDER ENTRE CALLE FRANCISCO I. MADERO Y CALLE PINO SUAREZ TELÉFONO(S): 3825381200 CORREO(S) ELECTRÓNICO(S): griseldachavez@cajaoblato.com.mx HORARIO(S) DE ATENCIÓN: LUNES a VIERNES: 09:00 - 18:00 Horas; SÁ BADO: 08:00 - 13:00 Horas;
Jalisco	JORGE JIMÉNEZ SANTANA CALZ. JUAN PABLO II NO. 2015, COLONIA OBLATOS C.P. 44700 MUNICIPIO: GUADALAJARA ENTIDAD FEDERATIVA: JALISCO, REFERENCIA: UNICO EDIFICIO ENTRE CALLE RIVAS GUILLEN Y CALLE COFRADIA DEL ROSARIO TELÉFONO(S): 3339421050, 3336092270, 8005000275 CORREO(S) ELECTRÓNICO(S): jorgejimenez@cajaoblato.com.mx; cpoblato@cajaoblato.com.mx HORARIO(S) DE ATENCIÓN: LUNES a VIERNES: 09:00 - 18:00 Horas; SÁ BADO: 08:00 - 13:00 Horas;
Jalisco	JESUS MANUEL SANCHEZ REYNOSO INDEPENDENCIA NO. 48, COLONIA CENTRO C.P. 45260 MUNICIPIO: IXTLAHUACÁN DEL RÍO ENTIDAD FEDERATIVA: JALISCO, REFERENCIA: A 2 CUADRAS DE LA PLAZA PRINCIPAL ENTRE CALLE FILIBERTO RUALCABA Y CALLE ALVARO OBREGON TELÉFONO(S): 3737347349 CORREO(S) ELECTRÓNICO(S): jesussanchez@cajaoblato.com.mx HORARIO(S) DE ATENCIÓN: LUNES a VIERNES: 09:00 - 18:00 Horas; SÁ BADO: 08:00 - 13:00 Horas;
Jalisco	NARDA AIDE JUAREZ ACOSTA CUAUHTEMOC NO. 286 INT B, COLONIA CENTRO C.P. 45950 MUNICIPIO: PONCITLÁN ENTIDAD FEDERATIVA: JALISCO, REFERENCIA: FRENTE A ESCUELA SALVADOR FLORES GARCIA ENTRE CALLE FERNANDO VARGAS Y CALLE VICENTE FLORES TELÉFONO(S): 3919214571 CORREO(S) ELECTRÓNICO(S): nardajuarez@cajaoblato.com.mx HORARIO(S) DE ATENCIÓN: LUNES a VIERNES: 09:00 - 18:00 Horas; SÁ BADO: 08:00 - 13:00 Horas;
Nayarit	NORA BELINDA MARÍN REYES MÉXICO NO. 21 INT B, COLONIA CENTRO C.P. 63630 MUNICIPIO: ROSAMORADA ENTIDAD FEDERATIVA: NAYARIT, REFERENCIA: A DOS CUADRAS DE LA PLAZA PRINCIPAL ENTRE CALLE ABASOLO Y CALLE ALLENDE TELÉFONO(S): 3192340121 CORREO(S) ELECTRÓNICO(S): noramarin@cajaoblato.com.mx HORARIO(S) DE ATENCIÓN: LUNES a VIERNES: 09:00 - 18:00 Horas; SÁ BADO: 08:00 - 13:00 Horas;
San Luis Potosí	ZAHYRA DEL ROCIO RAMOS ANDRADE NICOLAS BRAVO NO. 409, COLONIA CENTRO C.P. 79610 MUNICIPIO: RIOVERDE ENTIDAD FEDERATIVA: SAN LUIS POTOSÍ, REFERENCIA: A DOS CUADRAS DE BODEGA AURRERA ENTRE CALLE DOCTOR ISLAS Y CALLE GAMA TELÉFONO(S): 4878712088 CORREO(S) ELECTRÓNICO(S): zahyraramos@cajaoblato.com.mx HORARIO(S) DE ATENCIÓN: LUNES a VIERNES: 09:00 - 18:00 Horas; SÁ BADO: 08:00 - 13:00 Horas;
Sinaloa	IRMA LETICIA PADILLA CLEMENTE AV. JUAN CARRASCO NO. 845, COLONIA REFORMA C.P. 82030 MUNICIPIO: MAZATLÁN ENTIDAD FEDERATIVA: SINALOA REFERENCIA: CERCA DE LA PAPELERÍA GRAN ORIENTE ENTRE CALLE JUVENTINO ROSAS Y CALLE AGUASCALIENTES TELÉFONO(S): 6699853890 CORREO(S) ELECTRÓNICO(S): irmapadilla@cajaoblato.com.mx HORARIO(S) DE ATENCIÓN: LUNES a VIERNES: 09:00 - 18:00 Horas; SÁ BADO: 08:00 - 13:00 Horas;
Sonora	MARÍA HERLINDA DOMINGUEZ MORALES GARCÍA MORALES NO. 500, COLONIA CENTRO C.P. 85800 MUNICIPIO: NAVOJOA ENTIDAD FEDERATIVA: SONORA, REFERENCIA: A DOS CUADRAS DEL MERCADO MUNICIPAL ENTRE CALLE QUINTANA ROO PONIENTE Y CALLE AVENIDA IGNACIO LOPEZ RAYON TELÉFONO(S): 6424224595 CORREO(S) ELECTRÓNICO(S): herlindadominguez@cajaoblato.com.mx HORARIO(S) DE ATENCIÓN: LUNES a VIERNES: 09:00 - 18:00 Horas; SÁ BADO: 08:00 - 13:00 Horas;
Zacatecas	GEMA PATRICIA MEDRANO X FRANCISCO VILLA NO. 408, COLONIA CENTRO C.P. 98830 MUNICIPIO: LORETO ENTIDAD FEDERATIVA: ZACATECAS, REFERENCIA: A DOS CUADRAS DE LA PLAZA PRINCIPAL ENTRE CALLE INDEPENDENCIA Y CALLE GENERAL JESÚS GONZÁLEZ ORTEGA TELÉFONO(S): 4969620454 CORREO(S) ELECTRÓNICO(S): gemamedrano@cajaoblato.com.mx HORARIO(S) DE ATENCIÓN: LUNES a VIERNES: 09:00 - 18:00 Horas; SÁ BADO: 08:00 - 13:00 Horas;

Así mismo podrá acudir a la CONDUSEF, a través de cualquier Unidad de Atención a Usuarios, en la página web <https://www.condusef.gob.mx> o por medio del CCAMER (Centro de Contacto y Atención por Medios Remotos) en el teléfono 55 53 400 999.

UBICA TU SUCURSAL MÁS CERCANA



Zona Metropolitana Guadalajara

Sucursal Matriz

Calz. Juan Pablo II No. 2015 Col. Oblatos. Guadalajara, Jal.
Tel. 33 3942-1050 | 33 3609-2270

Departamento Jurídico

Hacienda Las Trojes No. 1462 (a espaldas de Suc. Matriz)
Col. Oblatos. Guadalajara, Jal.
Tel. 33 3638-4414 | 33 3651-6818

Servicios Médicos, Educativos y Culturales

Hacienda Santiago No. 2020 Col. Oblatos. Guadalajara, Jal.
Tel. 33 3637-6447

Suc. Joaquín Amaro

Joaquín Amaro No. 2179 Col. Santa Cecilia
Guadalajara, Jal.
Tel. 33 3609-3625 | 33 3699-5755

Suc. Heliodoro Hernández L.

Hacienda La Calera No. 3341 Col. H. Hernández Loza
Guadalajara, Jal.
Tel. 33 3604-3205 | 33 3604-3267

Suc. Industria

Porfirio Díaz No. 445 (esquina calle Industria)
Col. Reforma. Guadalajara, Jal.
Tels. 33 3618-6738 | 33 3644-0901

Suc. Centro Joyero

República 97 Entre Cabañas y Calzada Independencia
Col. San Juan de Dios.
Tel. 33 3618-1736

Sucursales Foráneas

JALISCO

Suc. El Salto

H. Hernández Loza No. 951-A
Col. Centro.El Salto, Jalisco.
Tel. 33 3732-1241

Suc. Ixtlahuacán De Los Membrillos

Av. Santiago No. 186 Col. Centro
Ixtlahuacán de los Membrillos, Jalisco.
Tel. (376) 762-0692

Suc. Poncitlán

Calle Cuauhtémoc No. 286 D
esq. Fernando Vargas.
Col. Centro. Poncitlán, Jalisco.
Tel. (391) 921-4571

Suc. San Luis Soyatlán

Álvaro Obregón No. 216 Col. Centro.
San Luis Soyatlán, Jalisco.
Tel. (376) 764-0434

Suc. Teocuitlán

Hidalgo No. 60 Col. Centro
Teocuitlán de Corona, Jalisco.
Tel. (372) 428-0182

Suc. Zapotiltic

Hidalgo Oriente No. 39
M. Diéguez Col. Zona Centro
Zapotiltic, Jalisco.
Tel. (341) 414-2175

Suc. Talpita

Santa Clemencia No. 1799 Col. Talpita
Guadalajara, Jal.
Tel. 33 3644-3997

Suc. Hermosa Provincia

Presidencia Osorio No. 3599-A
Col. Hermosa Provincia
Guadalajara, Jal.
Tel. 33 3608-0852

Suc. San Marcos

Mesa Central No. 774 Col. San Marcos
Guadalajara, Jal.
Tel. 33 3609-2269

Suc. Margarita Maza de Juárez

Belisario Domínguez No. 3080
Col. Margarita Maza de Juárez
Guadalajara, Jal.
Tel. 33 3674-3330

Suc. Tres Arcángelos

Ma. Elena Maza No. 911 Col. Echeverría
Guadalajara, Jal.
Tel. 33 3663-8990

Suc. XI de Mayo

José María Iglesias No. 3157 Col. Lomas de San
Eugenio. Guadalajara, Jal.
Tel. 33 3649-6703

Suc. Polanco

Longinos Cadena No. 1723-A
Col. Lomas de Polanco Guadalajara, Jal.
Tel. 33 3144-1179

TONALÁ

Suc. Santo Santiago

Javier Mina No. 27-B Col. Centro Tonalá, Jal.
Tel. 33 3683-4080

Suc. Jalisco

Ciudad Guzmán No. 112. Col. Jalisco Tonalá, Jal.
Tel. 33 3607-1520

Suc. Alamedas

Av. San Gaspar No. 191 Col. Jalisco.
Tonalá, Jal.
Tel. 33 3607-2759

TLAJOMULCO

Suc. Santa Fe

Av. Concepción No. 19
Plaza Santa Fe local No. 4
Tlajomulco de Zuñiga
Tel. 33 1189-1910

Suc. Tulipanes

Rosal No. 1221 Col. Tulipanes
Tlajomulco de Zuñiga, Jal.
Tel. 33 3612-7897

TLAQUEPAQUE

Suc. Lomas de San Miguel

Av. Salvador Orozco Loreto No. 1319 Local 1,
Planta Baja Plaza comercial "Plaza Ventura".
Col. Las Huertas, San Pedro Tlaquepaque, Jal.
Tel. 33 3639-4843

ZAPOPAN

Suc. Zapopan

López Cotilla No. 47 Col. Centro Zapopan, Jal.
Tel. 33 3636-1047

Suc. El Colli

Av. Moctezuma No. 5485 Col. El Colli
Zapopan, Jal.
Tel. 33 3125-1993

Suc. Agua Blanca

Vicente Guerrero No. 112 Col. Agua Blanca
Zapopan, Jal.
Tel. 33 3684-5767

Suc. Briseño

López Portillo No. 27-A
Col. El Briseño Zapopan, Jal.
Tel. 33 3684-2598

Suc. Tabachines

Av. Tabachines No. 1265
Col. Tabachines. Zapopan, Jal.
Tel. 33 3672-4173

ZACATECAS

Suc. Loreto

Francisco Villa No. 408
Col. Centro. Loreto, Zac.
Tel. (496) 962-0454

SAN LUIS POTOSÍ

Suc. Río Verde

Nicolás Bravo No. 409 Col. Centro
Rioverde, San Luis Potosí
Tel. (487) 871-2088

NAYARIT

Suc. Acaponeta

Calle México Sur 28 esq.
Juan Espinoza Bávara
Tel. (325) 688-0025

Suc. Rosamorada

México No. 21-B
Col. Centro. Rosamorada, Nayarit.
Tel. (319) 234-0121

Suc. Tuxpan

Querétaro Norte No. 20
Col Centro. Tuxpan, Nayarit.
Tel. (319) 232-0573

SINALOA

Suc. Huajote

Mártires del agrarismo s/n
Col. Centro. Huajote, Sinaloa.
Tel. (694) 952-8146

Suc. Río Presidio

20 de Noviembre #102
Col. Centro. Villa Unión, Sin.
Tels. (669) 967-03-36 | (669) 967-07-29
(669) 967-07-15

Suc. Concordia

Ignacio Zaragoza No. 17
Col. Centro. Concordia, Sin.
Tel. (694) 968-0118

Suc. Tepeyac

Av. Juan Carrasco No.845
Col. Reforma. Mazatlán Sin.
Tels. (669) 985-3890 | (669) 985-4713

Suc. Mazatlán

Av. Ejército Mexicano Sección "L" No. 158
Col. López Mateos, Mazatlán
Tel. (669) 990-37-13

Suc. La Cruz

Saúl Aguilar Picos 1053, Esq.
Poniente. Col. Miramar.
La Cruz Elota, Sinaloa.
Tel. (696) 961-17-30

Suc. Guamuchil

Calle Jesús Rodríguez
No. 429, cruce con
Callejón Badiraguato. Col. Juárez
Guamuchil, Sinaloa.
Tel. (673) 735-06-60

Suc. Guasave

Calle Dr. Luis G. de la Torre No. 48
Col. Centro, Guasave, Sin.
Tel. (687) 871-54-03

Suc. Los Mochis

Av. Gral. Gabriel Leyva
No. 109 Sur Esq. José María
Morelos Y Pavón, Col. Centro
Los Mochis Ahome
Tel. (668) 815-40-55

SONORA

Suc. Navojoa

García Morales Sur No. 500
Esq. Con Ignacio López Rayón.
Col. Reforma. Navojoa
Tel. (642) 422-45-95

Compártenos tu **experiencia!**

Escanea este código QR con la cámara de tu celular y contesta la encuesta



También puedes contestar la encuesta en <https://acortar.link/VCWYhv>
¡Ayúdanos a mejorar para ti!

Envía y recibe dinero a U.S.A. y Canada

TransferDirecto

Remesas a U.S.A | Canadá

- *Bank of América*
- *Western Union*
- *Vigo*
- *Giromex*
- *Moneygram*
- *Us Bank*
- *Order Express*
- *Reymesa*
- *Viamericas*

Contáctanos

+52(81) 2133 2160 | operaciones@transferdirecto.com
www.transferdirecto.com

"Nuestro trabajo son tus metas"

f @CPOblatos X @CajaOblatos