

RADAR

INFORMATIVO



Caja Oblatos
AHORRO-CREDITO-SERVICIOS

¡Viva!
México!



Contenido

- | | | | |
|---|-----------------------------------|-----------------------------------|-------------------------------------|
| 01. Ahorra tiempo | 10. Mi meta | 19. Crédito de emergencia | 29. Fondo solidario |
| 02. Más Socios | 11. Gánate una casa | 20. CrediDeuda | 31. Servicio Profun |
| 03. CrediSolar | 12. CrediMásAgua | 21. CrediComercio | 33. Inversiones a plazo fijo |
| 04. Mi Casa | 13. Despensa SocioCumplido | 22. CrediNómina | 34. Invierte y gana |
| 05. CrediAuto | 14. CrediMoto | 23. ¡A cocinar! | 35. Unidad Especializada UNE |
| 06. Crédito escolar | 15. Credi Pensionado CPO | 24. Educación financiera | |
| 07. Jóvenes CPO | 16. CrediViaje | 25. Especialidades médicas | |
| 08. Únete a nuestro equipo de fútbol | 17. Crediprenda | 26. Servisocios | |
| 09. Ahorrar me gusta | 18. CrediAgro | 28. Convenios | |

VUÉLVETE SOCIO

Inscríbete con sólo \$100.º pesos

Y la siguiente documentación:

- Original y copia de:
- CURP
- Nombre, domicilio y teléfono de un familiar. (Que no viva en tu mismo domicilio).
- Acta de nacimiento.
- Comprobante de domicilio. (No mayor a 3 meses).
- Identificación oficial vigente (con fotografía).
- Al cubrir tu parte social (\$1,000.00 pesos) serás socio y podrás utilizar nuestros productos y servicios.

HORARIOS

Lunes a Viernes de 9:00 a.m. a 6:15 p.m. **Domingos** abierto en Oficina matriz de 8:00 a.m. a 1:15 p.m.
Sábado de 8:00 a.m. a 1:15 p.m.

Agiliza tu trámite
Pre-solicitud de admisión





Caja Oblatos
AHORRO-CREDITO-SERVICIOS

Editorial

Estimad@s soci@s de Caja Oblatos es un placer saludarles en ocasión del mes patrio septiembre 2023.

Se cumplen 213 años del inicio por la independencia de nuestra nación, un México que bajo condiciones de una oligarquía apremiante y esclavitud en muchos ámbitos era desgarrador e indigno para el pueblo. Este país que al valor de sus valientes hombres y mujeres decidió alcanzar la libertad e independencia, mediante sus guías de vida, pensadores y estrategias de batalla como el cura Miguel Hidalgo, el siervo de la nación José Ma. Morelos, Mariano Matamoros, los hermanos Mina, J. Aldama, V. Guerrero, la corregidora Josefa Ortiz y muchos cientos de miles la mayoría anónimos, tras una ofrenda de vidas de más de una década, los insurgentes sentaron las bases para ser libres y soberanos; por lo que hoy nos corresponde continuar haciendo oír la voz de nuestros derechos, ejerciéndolos junto a las responsabilidades de ser mexicanos orgullosos, festejemos siendo forjadores de una sociedad libre por la educación, superándonos por el trabajo y esfuerzo solidario, trascendiendo al mundo por nuestra identidad con la justicia, la cooperación y el ahorro. La independencia y libertad la hacemos todos día con día.

¡Felicidades México!...

TOTAL DE SOCIOS Y AHORRADORES MENORES 135,551 socios activos.
31,681 ahorradores menores.

*Datos al mes de junio

Lic. José Bruno Arce Contreras
DIRECTOR GENERAL

L.E.M. Enrique Valenzuela Martínez
DIRECTOR EDITORIAL

Lic. Marco A. Gamiño
CONSEJO EDITORIAL

L.D.G. Zulim Rendón Ponce
DISEÑO Y EDICIÓN

Caja Oblatos



Calzada Juan Pablo II No. 2015 Col. Oblatos C.P. 44700 Guadalajara, Jalisco México. Tel. (33) 3942-1050 y (33) 3909-2270

Con fundamento en lo señalado en la LEY FEDERAL DE PROTECCIÓN DE DATOS PERSONALES EN POSESIÓN DE LOS PARTICULARES, Caja Popular Oblatos S.C. de A.P. de R.L. de C.V., con domicilio en Calzada Juan Pablo II No. 2015, Colonia Oblatos, Guadalajara, Jalisco, México, C.P. 44700, utilizará sus datos personales aquí recabados para las operaciones relacionadas con el otorgamiento del servicio del ahorro y crédito. Para mayor información acerca del tratamiento y de los derechos que puede hacer valer, usted puede acceder al aviso de privacidad completo a través de www.cajaoblatos.com.mx Caja Popular Oblatos forma parte del Fondo de Protección estipulado por la actual regulación, el cual entrará en vigor dos años después de haberse dado a conocer (13 de Agosto 2009) la cual LRASCAP (Ley que Regula las Actividades de las Sociedades Cooperativas de ahorro y préstamo).



¡Ahorra tiempo!

Descarga nuestra App



Caja Oblatos
Móvil

Android



IOS



Caja Oblatos
Token

IOS



Android



Y realiza todas tus operaciones desde donde estés, las 24 horas los 365 días del año, sin tener que acudir a una sucursal.



Pago de servicios
(SIAPA, Telmex, CFE, entre otros.)



Transferencias interbancarias
Transfiere dinero a cuentas de otros bancos; cualquier día y a cualquier hora.



Transferencias al instante
Transfiere dinero en segundos a cuentas de Caja Oblatos y otros bancos.



Compra tiempo aire
Recarga a tu propia línea y a otras líneas celulares.



Realiza el pago de créditos
Ya sean tuyos o de otros socios. Servicio las 24 hrs. del día.



Consulta el saldo y los movimientos de tus cuentas
Cuentas de ahorro, crédito e inversión.

Disponible en el
App Store

DISPONIBLE EN
Google Play

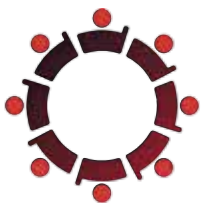

Más Socios



Promoción
con regalo

¡Participa y llévate fabulosos regalos!

1 Ingresa
como socio

2 Completa
tu parte social

3 Y/o invita a
alguien más



Más información escaneando el
código QR, en tu sucursal más
cercana o en
www.cajaoblatos.com.mx

- **Nuevos Socios** Ingresa como socio con tu parte social completa (\$1,000 pesos) y recibe un obsequio
- **Aspirantes** Completa tu parte social (\$1,000 pesos) durante la vigencia de esta promoción y recibirás un obsequio
- **Vigencia** La vigencia de esta promoción será a partir del 20 de febrero del 2023 y hasta agotar existencias de los obsequios.
- **Garantías** Los artículos tienen garantía por defectos de fábrica y el socio una vez recibidos tendrá un plazo de 30 días hábiles para reportar cualquier defecto.
- **Restricciones** Los socios ingresados por esta promoción no podrán darse de baja como asociados de Caja Oblatos sino hasta haber transcurrido al menos 9 meses de haber completado su parte social, en caso contrario, se le descontará el valor del artículo recibido.

*En esta promoción no participan
colaboradores directos de Caja Oblatos.*

- **Transitorio Único** Los casos no previstos en estas bases serán resueltos por la dirección general o por el consejo de administración.



¿Aún no cuentas con energías sostenibles en tu hogar o negocio?

Comienza a ahorrar en tus recibo de luz y gas, nosotros te asesoramos.

**Desde \$3,000.00
hasta \$350,000.00**

**Tasa de interés anual
del 18.00%**

**Plazo desde
1 hasta 84 meses**



Más información escaneando el código QR, en tu sucursal más cercana o en www.cajaoblato.com.mx

(Costo Anual Total) CAT PROMEDIO* 19.3% Sin I.V.A. esta expresado en términos porcentuales anuales, para fines informativos y de comparación. El CAT está calculado "Antes de impuestos". Vigencia del 01 de julio al 31 de diciembre 2023.



**Solicita tu
crédito en
Caja Oblatos**

Monto desde
\$100,000.00

hasta
\$3'000,000.00
de pesos

Plazo de
6 hasta
360 meses

Tasa de interés de 9.50% anual pagos fijos

**Porque nada se compara con la
emoción de estrenar tu nueva casa,
¡Caja Oblatos te apoya!**



Más información por medio del código QR, en tu sucursal más cercana o en www.cajaoblatos.com.mx



(Costo Anual Total) CAT PROMEDIO* 11.5% Sin I.V.A. está expresado en términos porcentuales anuales, para fines informativos y de comparación. Vigencia: del 01 de julio al 31 de diciembre 2023. El CAT está calculado "Antes de impuestos". Fotografía por: Freepik/ Freepik.es



**CrediAuto
Consumo**

**YA ES MOMENTO
DE RENOVAR TU AUTO**

**Estrena auto nuevo o seminuevo
con Caja Oblatos**



Imagen por: luis_molinerofreepik.es



**En autos nuevos:
100% valor factura**

**En autos semi-nuevos:
hasta 90%
del valor comercial**

**Tasa de interés anual:
del 15.60%**

Monto mínimo de \$50,000.00 y hasta \$450,000.00

Tú eliges el plazo que más te convenga (hasta 5 años para pagar).
Puedes contratar el seguro del auto con cualquier compañía, o si lo prefieres te financiamos el seguro del auto por la vida del crédito.

Más información por medio del código QR, en tu sucursal más cercana o en
www.cajaoblatos.com.mx



(Costo Anual Total) CAT PROMEDIO* 17.7% Sin I.V.A. está expresado en términos porcentuales anuales, para fines informativos y de comparación. Vigencia: del 01 de julio al 31 de diciembre 2023. El CAT está calculado "Antes de impuestos".

Fotografías por: @asier_relampagoestudio/ Freepik.es | @christiannastasestore/ Freepik.es

CRÉDITO ESCOLAR



BASES

1.- Se otorgará un préstamo al instante hasta por \$10,000.⁹⁹ pesos para la compra de útiles escolares a los socios que cumplan con los requisitos señalados.

2.- Para el otorgamiento de este crédito, es necesaria la firma de un AVAL.

3.- El periodo en que se podrá otorgar este crédito es:

Del 19 de junio al 30 de Septiembre 2023.

4.- El interés a pagar en este crédito, será del 24.00% anual sobre saldos insolutos y el plazo para liquidarlo, será de 12 meses máximo. En caso de atraso el socio pagará el 36.00% de interés moratorio anual.

5.- Se podrán otorgar hasta 2 créditos por matrimonio, siempre y cuando demuestren capacidad de pago y presenten documentos probatorios de tener estudiando 3 o más hijos.

6.- Este crédito también podrá otorgarse al socio que se encuentre estudiando y que demuestre capacidad de pago.

7.- Si se trata de su primer crédito, deberá de tener el 10% de reciprocidad en su ahorro y su entrega será en 8 días.

Restricciones:

Este crédito será entregado siempre y cuando no cuente ya con un crédito escolar vigente y no presente periodos con más de 60 días de morosidad en los últimos 12 meses.

Este crédito no es compatible con el crédito de "Crédi-nómina".

NOTA: Los casos no previstos serán resueltos por la Dirección General o por el Consejo de Administración de la CAJA POPULAR OBLATOS, S.C. DE A.P. DE R.L. DE C.V.

Atentamente:
Consejo de Administración

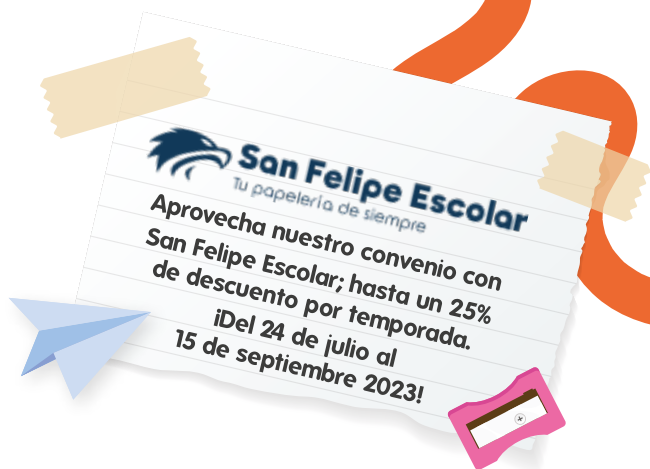

REQUISITOS

-Sin antigüedad como socio.

-Si tiene préstamo vigente deberá estar al corriente.

-Demostrar capacidad de pago, a través de comprobantes de ingresos y/o evaluación previa.

-El estudiante a beneficiar deberá ser ahorrador menor de Caja Oblatos.

NO DEBES OLVIDAR

Original y copia de:

- Identificación oficial.

- Comprobante de domicilio (no mayor a 60 días).

- Comprobante de ingresos o actividad.

- Documentos que acrediten que tiene hijos en la escuela.

Nota: no se aceptan avales cruzados.

(Costo Anual Total) CAT PROMEDIO* 27.8% Sin I.V.A. está expresado en términos porcentuales anuales, para fines informativos y de comparación. Vigencia: del 01 de julio al 31 de diciembre 2023. El CAT está calculado "Antes de impuestos".



Promoción
con regalo



JÓVENES CPO

Programa de crecimiento en menores

PROMOCIÓN INGRESO DE MENORES ▶▶



Fotografía por: Freepik/Freepik.es

BASES

1. PODRÁN PARTICIPAR todos los socios y ahorradores menores de Caja Oblatos.

2. MECÁNICA PARA PARTICIPAR:

- SOCIO INVITA A MENOR:** por cada menor ahorrador de 1 a 17 años de edad, que el socio recomiende para aperturar su cuenta con al menos \$150.00 pesos, ambos recibirán un obsequio especial.
- AHORRADOR MENOR 18 AÑOS O MÁS:** si ya cumpliste 18 años y no has realizado tu cambio, formaliza tu cuenta como socio con parte social completa (\$1,000 pesos) y recibe tu obsequio.

3. VIGENCIA: Esta promoción inicia el 03 de Abril del 2023 y terminará hasta agotar existencias de los obsequios.

4. RESTRICCIONES:

- Los menores y socios participantes en esta promoción, no podrán darse de baja de la institución hasta pasados 9 meses de haber participado, en caso contrario deberán reponer el valor de los obsequios recibidos.
- No podrán participar en esta promoción socios que tengan atraso en sus préstamos hasta ponerse al corriente.
- Los obsequios tendrán una garantía de 30 días para su reclamo.

5. TRANSITORIO ÚNICO: Los casos no previstos en estas bases serán resueltos por la Dirección General o por el Consejo de Administración.

ATENTAMENTE
Consejo de Administración

Únete a nuestra
escuela de
Fútbol



Para niños de entre
6 y 16 años

**INSCRIPCIÓN
GRATIS**

Con proyección a nuestros equipos de
3ra Premier y Liga Premier

SEDE EN ZMG, JALISCO. MAZAMITLA, JALISCO.
VILLA UNIÓN, SINALOA. MAZATLÁN, SINALOA.



FuerzasBasicasCajaOblatosCFD
CajaOblatosCFD



¿Tienes alguna duda?
Escríbenos:
33-1603-5446

Ahorrar me gusta

¡GANAR NUNCA HABÍA SIDO TAN FÁCIL!

Síguenos en Facebook y ahorra para que puedas llevarte diferentes premios



Imagen con fines ilustrativos

Consulta las bases en tu sucursal más cercana
o en www.cajaoblatos.com.mx



Fotografía por: cookie_studio, Freepik.es



**PARA LLEGAR A LA META
SOLO TIENES QUE AHORRAR...**

*¡Participa y gana
increíbles premios!*



Imagen con fines ilustrativos



Consulta las bases en tu sucursal más cercana
o en www.cajaoblatos.com.mx



GÁNATE UNA CASA



MEGACASA

-EDICIÓN 2023-

ZIMALTÁ.
AMPLÍA TU HORIZONTE

TRAZO
GRUPO INMOBILIARIO



GANATE TUS BOLETOS AQUÍ

GRAN
CONCURSO
DOMINGO
1
OCTUBRE

89.9
Magia
digital

LÍDER
INFORMATIVO
91.9 FM

Rock
Soul
91.9

Romance
99.5



Fotografía por: wavebreakmedia/freepik.es

Permiso otorgado por la Secretaría de Gobernación, con el número DGRTC/0695/2023. Vigencia del permiso y promoción del día que se otorgó el permiso y hasta el 01 DE OCTUBRE DEL 2023. Participan únicamente los talones depositados en las urnas ubicadas en los establecimientos participantes. Consulte bases de participación en www.lamegacasa.com



Adquiere tu sistema de captación de agua de lluvia en Caja Oblatos.

Ahorras en tu servicio de agua y además ayudas aprovechando el agua que nos otorga la naturaleza.

Te ofrecemos una **solución integral** para la adquisición de un sistema de captación de agua de lluvia y **productos para la sustentabilidad** a través de nuestras alianzas. Pregunta en cualquiera de nuestras sucursales por tu **Credi Más Agua**.



Credi Más Agua funciona para el financiamiento de:

- ✓ Sistemas de captación de agua de lluvia y su instalación.
- ✓ La compra de tinacos y/o cisternas.
- ✓ Filtros y/o purificadores de agua.
- ✓ Construcción y/o remodelación de baño (lavamanos, regaderas, baños, tinas, accesorios, etc).

Montos desde **\$3,000.00**
y hasta **\$100,000.00**

**Hasta 60 meses
para pagar**



Tasa fija de interés
anual del **18.00%**

Más información escaneando el código QR, en tu sucursal más cercana o en www.cajaoblatos.com.mx

(Costo Anual Total) CAT PROMEDIO* 20.5% Sin I.V.A. esta expresado en términos porcentuales anuales, para fines informativos y de comparación. El CAT está calculado "Antes de impuestos". Vigencia: del 01 de julio al 31 de diciembre 2023.





Promoción
con regalo

despensa **SOCIO CUMPLIDO**

Gana una despensa completamente **gratis** con Caja Oblatos



Fotografía de fondo por:
Tonodiaz / Freepik.es



Consulta las bases escaneando el
código QR, en tu sucursal más
cercana o en
www.cajaoblatos.com.mx

Bases

- Podrán participar todos los Socios de Caja Popular Oblatos, S.C. de A.P. de R.L. de C.V.
- Solicita un crédito ordinario, socio cumplido o credinegocio a partir de \$10,000.00 pesos o crédito automático a partir de \$20,000.00 pesos.
- Paga puntualmente tu crédito.
- No haber pagado durante la vigencia de tu crédito más de 10 días de morosidad.
- No liquidar el préstamo antes de 6 meses.
- Ahorra cada mes la cantidad mínima de \$200.00 pesos a partir del crédito solicitado.

*Aplica restricciones



**¡TE OFRECEMOS
FINANCIAMIENTO!**



**PARA TU MOTO,
MOTOCICLETA, CAN-AM O RACER**

Montos desde
\$10,000.00 y hasta
\$450,000.00 pesos

Plazo de
hasta 60 meses
para pagar

Tasa de interés
anual del **14.40%**



**Más información por medio del código QR o en
la sucursal de tu preferencia ¡Te esperamos!**

(Costo Anual Total) CAT PROMEDIO* 16.3% Sin I.V.A. esta expresado en términos porcentuales anuales, para fines informativos y de comparación. Vigencia: del 01 de julio al 31 de diciembre 2023. El CAT está calculado "Antes de impuestos". Fotografía por: Freepik/Freepik.es





Credi Pensionado
CPO

¿Eres pensionado y necesitas un crédito?

Crédito desde
\$5,000.00
y hasta
\$100,000.00
pesos



Plazo de 1 hasta 60 meses



Tasa de interés del 24.00% anual

**¡Además...
NO necesitas aval!**

(Cumpliendo con las políticas de crédito)

Más información escaneando el código QR, en tu sucursal más cercana o en www.cajaoblato.com.mx



(Costo Anual Total) CAT PROMEDIO* 27.8% Sin I.V.A. está expresado en términos porcentuales anuales, para fines informativos y de comparación. El CAT está calculado "Antes de impuestos". Vigencia: del 01 de julio al 31 de diciembre 2023. Fotografía por [wabebreakmedia/](https://www.wabebreakmedia.com/) Freepik.es

Más información escaneando el código QR, en tu sucursal más cercana o en www.cajaoblatos.com.mx



Promoción de
MEDIO AÑO

Chiapas al Máximo

DESDE

\$9,990^{MXN}

ADULTO EN DOBLE

Tasa de interés del 21.60%



HASTA 60
MESES DESDE
\$166 + INTERÉS SOBRE
SALDOS INSOLUTOS

CON



6 Días 5 Noches

CONSULTA LAS FECHAS DISPONIBLES



VUELO REDONDO
DESDE GDL



MALETA
DOCUMENTADA



ALOJAMIENTO



DESAYUNOS



TRASLADOS
INDICADOS



VISITAS
INDICADAS



GUIA



ENTRADAS
INDICADAS

(Costo Anual Total) CAT PROMEDIO* 24.8% Sin I.V.A. esta expresado en términos porcentuales anuales, para fines informativos y de comparación. El CAT está calculado "Antes de impuestos". Vigencia: del 01 de julio al 31 de diciembre 2023.



**¿Necesitas
dinero
rápido?**

**¡Recibe un crédito al instante por
tus piezas de oro!**

- ✓ **No necesitas aval**
- ✓ **Montos de \$250.00 hasta \$100,000.00**
- ✓ **Plazo de 6 a 12 meses**
- ✓ **Tasa del 27.96% anual**



**Consulta las sucursales con servicio prendario y más información al 33-3942-1050
ext. 1200, escaneando el código QR, o en www.cajaoblatos.com.mx**

(Costo Anual Total) CAT PROMEDIO* 32.9% Sin I.V.A. esta expresado en términos porcentuales anuales, para fines informativos y de comparación. El CAT está calculado "Antes de impuestos". Vigencia: del 01 de julio al 31 de diciembre 2023. Imagen creada por Freepik/Freepik.es



**Sucursales con
servicio prendario:**

Suc. Matriz

Suc. Industria

Suc. Heliodoro

Suc. Agua Blanca



Credi-Agro
Oblatos Avío y Refaccionario

Monto de
\$5,000.00
hasta
\$450,000.00

Financiamiento destinado a la adquisición de Capital de Trabajo e insumos a socios con actividad agropecuaria, así como cualquier equipo, establecimiento de la actividad y construcción o rehabilitación de infraestructura para el fomento agropecuario.

Plazo desde 1 hasta 60 meses
Tasa del 18.00 % anual

Más información escaneando el código QR,
en tu sucursal más cercana o en
www.cajaoblatos.com.mx



(Costo Anual Total) CAT PROMEDIO* 20.5% Sin I.V.A. esta expresado en términos porcentuales anuales, para fines informativos y de comparación. El CAT está calculado "Antes de impuestos". Vigencia: del 01 de julio al 31 de diciembre 2023. Fotografías por: aln2311/ Freepik.es | sergiorojos/ Freepik.es



Crédito de Emergencia

Si sufres alguna emergencia relacionada con enfermedades u hospitalización, actos de defunción, privación de la libertad, o riesgo de patrimonio... Solicita tu crédito. Aplican restricciones* Solicita información con un asesor.

+ Monto mínimo
\$1,000.00.

Se otorga hasta un **35%** más de lo que el socio tenga depositado en su cuenta de "Ahorro Ordinario".

+ Plazo desde
1 hasta 60 meses

+ Tasa de interés
del **21.60%**



(Costo Anual Total) CAT PROMEDIO* 24.8% Sin I.V.A. esta expresado en términos porcentuales anuales, para fines informativos y de comparación. El CAT está calculado "Antes de impuestos". Vigencia: del 01 de julio al 31 de diciembre 2023. Fotografía por: @agonGallud/ Freepik.es



UNIFICA TUS DEUDAS.. ¡TU COOPERATIVA TE APOYA!



Montos desde \$20,000.⁰⁰ y hasta
\$350,000.⁰⁰ pesos



Plazo de 1 hasta
96 meses



Tasa de interés
anual del **30.00%**



Más información escaneando el
código QR, en tu sucursal más
cercana o en
www.cajaoblatos.com.mx



(Costo Anual Total) CAT PROMEDIO* 35.3% Sin I.V.A. esta expresado en términos porcentuales anuales, para fines informativos y de comparación. El CAT está calculado "Antes de impuestos". Vigencia del 01 de julio al 31 de diciembre 2023.
Fotografía creada por: DCStudio/ Freepik.es

CREDI

COMERCIO

Avío-Refaccionario

¡Nosotros te ayudamos!

Obtén un crédito e impulsa tu negocio...



Obtén desde
\$5,000.00 hasta
\$350,000.00 pesos



Tasa anual 19.20%



Plazo de 1 hasta
60 meses

Más información escaneando el código QR, en tu sucursal más cercana o en www.cajaoblatos.com.mx



(Costo Anual Total) CAT PROMEDIO* 19.3% Sin I.V.A. esta expresado en términos porcentuales anuales, para fines informativos y de comparación. Vigencia: del 01 de julio al 31 de diciembre 2023. El CAT está calculado "Antes de impuestos" Fotografía por: LifeStylememory/ Freepik.es

CrediNómina

Ofrece a tus empleados préstamos
con descuentos vía nómina,
¡Caja Oblatos te apoya!



Monto desde
\$5,000.00
hasta
\$100,000.00
pesos



Pagos fijos
Pagos periódicos de capital e interés.

Frecuencia de pago:
semanal, catorcena o quincena

Plazo desde **6 hasta 48 meses**
Tasa de interés anual del 18.00%

Más información escaneando el código Qr, en tu sucursal más cercana
o en www.cajaoblotos.com.mx



(Costo Anual Total) CAT PROMEDIO* 20.5% Sin I.V.A. está expresado en términos porcentuales anuales, para fines informativos y comparación. Vigencia: del 01 de julio al 31 de diciembre 2023. El CAT está calculado "Antes de impuestos".



¡A cocinar!

Pozole Rojo de Cerdo

Ingredientes

- 5 Litros de agua
- 1/2 Cebolla cortada a la mitad
- 4 Dientes de ajo
- 3 Cucharadas de sal
- 1 1/2 Kilos de maíz pozolero
- 1/2 Kilo de costilla de cerdo cortadas en trozos
- 1 Kilo de pulpa de cerdo cortada en trozos
- 5 Hojas de laurel
- 14 Chiles guajillo sin semillas y remojados en agua caliente
- 2 Chiles ancho sin semillas y remojados en agua caliente
- 2 Tazas de agua
- 1/4 De pieza de cebolla cortada en trozos
- 2 Dientes de ajo
- 1 Cucharadita de comino
- 1 Cucharadita de pimienta negra molida
- Orégano seco
- Chile de árbol en polvo
- Cebolla picada finamente
- Lechuga romana fileteada
- Rábanos cortados en rodajas
- Limones
- Tostadas de maíz
- 1 Envase de Media Crema NESTLÉ® refrigerada (190 g)
- 100 Gramos de queso cotija rallado

Preparación

• Cocina el maíz con la carne

Calienta los 5 litros agua con 1 cebolla, 4 dientes de ajo y la sal, cuando suelte el primer hervor añade el maíz y cocina por 1 hora con 20 minutos o hasta que esté tierno. Añade la costilla, la pulpa de cerdo y el laurel; cocina por 1 hora con 30 minutos o hasta que la carne esté suave. Retira el ajo, la cebolla, las hojas de laurel y la pulpa de cerdo, deshébrala y reserva.

• Sazona

Licúa los chiles con 2 tazas de agua, 1/4 de cebolla, 2 dientes de ajo, el comino y la pimienta, cuela y vierte en la olla del maíz; cocina por 30 minutos más.

• Sirve y acompaña con tostadas

Sirve el pozole y acompaña con el orégano, el chile de árbol en polvo, la cebolla picada, la lechuga, los rábanos, el jugo de limón. Ofrece con las tostadas cubiertas con la Media Crema NESTLÉ® y el queso Cotija.



Tip extra

Puedes añadir mamitas de cerdo o un pedazo de cabeza de cerdo para incrementar el sabor del pozole.

Referencia: recetario web "RECETAS NESTLÉ", receta de "POZOLE ROJO DE CERDO", consultado el 7 de agosto 2023 desde: <https://www.recetasnestle.com.mx/recetas/pozole-rojo-cerdo>



Educación financiera

El crédito

¿Qué es?

Es usar hoy los recursos que se ganarán en el futuro, con un costo.

¿Qué no es?

- No es un ingreso extra
- No es un regalo, un crédito siempre se tiene que pagar.
- No es un dinero rápido gratis.

¿Cómo funciona?

1. Se solicita un crédito
2. La institución financiera analiza la solicitud y si se cumple con los requisitos, presta una cantidad.
3. Se tendrá que pagar el dinero prestado más un interés (el costo del servicio), el impuesto que el gobierno cobra sobre el interés y en ciertos casos una comisión.
4. Se comenzará, a pagar en la fecha que la institución señale y se continua con los pagos cada mes hasta terminar de saldar la deuda, antes o al término del plazo fijado.

¿Cuánto se puede dedicar al pago de un crédito?

La capacidad de pago es igual al dinero disponible después de cubrir todos los gastos
Ingresos-gastos fijos y variables= capacidad de pago
Mi presupuesto familiar es muy importante para poder determinar mi capacidad de pago.

¿Cuánto cuesta el crédito?

Los costos del crédito o CAT (Costo Anual Total).

- Ingresos
- Comisiones
- Otros costos

Por ley, todas las instituciones financieras tienen la obligación de publicar abiertamente y en lugares visibles al público en general el CAT. Esto es lo más importante revisalo siempre

Para conocer el costo exacto de un crédito:

- Se suman todos los pagos parciales (mensuales o semanales)
- Suma de todos los pagos incluyendo comisiones-capital del crédito = costo real del crédito.

¿Cuándo conviene un crédito y cuando mejor ahorrar?

- Cuando no se puede esperar a, ahorrar el dinero para suplir una necesidad (comprar una casa, una estufa, un seguro, una emergencia de salud, vida o libertad, etc.)

crédito

- Cuando no adquirir el bien es más costoso que comprarlo a crédito (comprar una computadora para los hijos en lugar de que vayan al cibercafé a diario). **crédito**

- Cuando el crédito permitirá aumentar los ingresos (poner o ampliar un negocio). **crédito**

- Los créditos para darse gusto o lujo nunca son convenientes. Para eso, lo adecuado es ahorrar.

- Es mejor tener ahorros para enfrentar emergencias o gastos no previstos que solicitar un crédito.

Ahorrar

Asesórate con los especialistas si necesitas un crédito, tenemos lo que realmente puede ayudarte. Te esperamos en cualquiera de nuestras sucursales.



ESPECIALIDADES MÉDICAS AL ALCANCE DE TODOS



CONSULTAS

Medicina general | Otorrinolaringología | Nutrición |
Ginecología | Traumatología | Psicología | Urología |
Gastroenterología | Pediatría



Talleres

Inscripciones abiertas

Zumba

LUNES | MIÉRCOLES | VIERNES
9 AM

Jazz

LUNES | MIÉRCOLES
4 PM



INFORMES Y CITAS: "EDIFICIO DE SERVICIOS MÉDICOS EDUCATIVOS Y CULTURALES" DE CAJA OBLATOS.

Tel: 33-3637-6447, 33-1410-2637. Hacienda Santiago #2020 entre Hda. Cofradía del Rosario y Hda. Cortijo. Col. Oblatos. Guadalajara, Jalisco. Horario: Lunes a viernes de 9:00 A.M. a 6:30 P.M. y sábados de 8:00 A.M. a 1:15 P.M.



Servisocios

Servi-socios es un servicio de publicación mensual gratuita de anuncios varios, exclusivo para socios de Caja Oblatos. Todos los socios tendrán derecho a un anuncio por socio. Si deseas publicar un anuncio, llena un formato Socio-anuncio con letra clara y entrégalo en el módulo de información de Suc. Matriz o en tu sucursal más cercana. También puedes enviarlo al correo: diseño@cajaoblatos.com.mx, deberá de incluir el nombre completo y No. de Socio, ya que éste será el contacto de su anuncio para ser publicado. Si deseas enviar tu anuncio en formato imagen digital, deberá de tener un tamaño de 4.5 cm de ancho por 3.5 cm de alto a una resolución de 150 pixeles en CMYK y en formato .jpg. No nos hacemos responsables por errores en el diseño, técnicos o la impresión de estos anuncios. Por último, mes a mes se revisarán todos los anuncios a publicar, teniendo estos una vigencia de 1 mes, por lo cual te pedimos que si deseas seguir anunciándote, nos envíes de nuevo tu material antes del día 8 de cada mes para su publicación. Caja Oblatos se deslinda de la calidad del producto o servicio contratado, quedando éste sujeto al anunciante que lo oferta.

Rentas

EN RENTA | Casa habitación con 2 recámaras, sala y comedor amplios, vista panorámica en 2da planta, patio grande, servicios aparte, sin aval. En col. Jalisco \$1900.00

Informes: 33 1838 8061 Elizabeth
Horarios: Todo el día

Bienes raíces

SE VENDE CASA | En Urbi quinta paseos de Santiago, 2 recámaras, baño y medio, sala comedor con protecciones.

Informes: 33 1246 6036 Ilda Margarita Contreras | Horarios: 10 am - 7 pm

VENTA | Propiedad en panteón Guadalajara, capacidad 5 gavetas.

Informes: 33 3602 2656 María del Carmen Hernández Amezcua.

SE VENDE TAXI | Tida 2014 con renta de placas al mes o por año.

Informes: 33 3651 8956 Luis Tapia C.
Horarios: Todo el día

VENDO TERRENO | 7 x 21 = 147 m² con todos los servicios escriturado, con casa club en fracc., alberca, áreas verdes, terraza.

Informes: 33 2673 4922 Guillermo de Anda
Horarios: Todos los días

VENDO | Tramos de monten \$70 metro, de 6 y 3 metros de 2 x 1 pulgadas. Tina de fibra de vidrio 180 x 90 \$350

Informes: 33 3801 0250 Manuel Enciso
Horarios: 10 am - 6 pm

CASA TABACHINES ZAPOPAN | 3 Recámaras, cada una con baño completo, 1/2 baño en sala, cochera doble, terreno de 8 x 28 m. Se levantaron bardas para segundo piso. \$3,800,000.00

Informes: 33 2585 1318 Patricia Silva
Horarios: De oficina

SE VENDE CASA | Bosques de Tonalá Andador Laurel #235 Casa de 2 pisos, 4 baños, 4 cuartos, 2 patios y aljiber. 2 terrenos sobre San Martín y El Verde, Col. San Juan
Informes: 33 3626 8937 Martín Vázquez Cruz
Horarios: 9 am - 8 pm

SE VENDE CASA | Casa centrica casi esquina de la estación Oblatos del tren ligero. Sala, cocina, 5 recámaras, cochera techada 2 autos, local comercial con licencia.

Informes: 33 3617 7977 María Rosa López
Horarios: 9 am - 9 pm

SE VENDEN TERRENOS | Aptos para casa de campo o para empezar a construir fabrica de 12 x 20 m, en colonia San Juan Evangelista municipio de Tlaquepaque.
Informes: 33 3158 1949 | 33 2851 3932 María guadalupe Padilla
Horarios: 4 pm- 5 pm

VENDO CASA | Excelente condiciones 10 x 13 Col. Hdez. Loza, excelente ubicación, 2 plantas, cochera, terraza, patio, baño completo, 3 recamaras, sala, cocina, comedor, etc. \$1,625,000.00
Informes: 33 3361 4443 Antonio Rodríguez

Eventos



Se renta terraza infantil en Guadalajara oriente capacidad de 85 a 100 personas

MARIACHI TROMPETAS DE MI TIERRA | Servicio y calidad a sus órdenes, cubrimos cualquier tipo de eventos.
Informes: 33 2806 2420



TAQUIZAS Y EVENTOS WENDY | Te ofrece 30 guisos a escoger, guarnición, agua fresca, desechables, tortillas recién hechas, además chamorros, birra, hamburguesas, platillos formales y mesas de pastas. 70 p/p Socios 68 p/p

Informes: 33 1270 9576 Santiago Flores
Horarios: Todo el día

ÚNETE | Te invitamos a formar parte de la banda Rosa Blanca, edad 13 años en adelante.

Informes: 33 2047 0622 Vicente Trinidad
Horarios: Mañana y tarde

Vehículos

SE VENDE MOTO | Marca Carabela versión coyote, poco uso, como nueva, modelo 2021.
Informes: 33 3607 5463 José Refugio Raygoza.

Mantenimiento

PINTURA EN GENERAL | Impermeabilizo azoteas, lechereadas y albañilería, trabajos garantizados.
Informes: 33 3460 7922 Raúl Novoa Ramírez
Horarios: 9 am - 9 pm



Consultas



CONSULTA TERAPÉUTICA | En biodescodificación emocional y homeopatía.
Informes: 33 1346 1692 Lic. Hom. Adriana Lara | Horarios: L-V 10 am - 2 pm y 4 pm-7pm

CONSULTA | Apóyate en la psicoterapia especialista en familia, parejas, trastorno de conducta, personalidad, ansiedad, miedo, dependencia.
Informes: 33 1305 0425 Lic. Marco A. Gamiño Ced. profesional: 6443281

ELECTRICISTA | Se hacen y se componen instalaciones, se sacan medidores.
Informes: 33 2806 2420 Hugo Barragan

Servicios varios

SERVICIOS CONTABLES | Jurídicos, notariales; gestoría y trámites en diversas dependencias municipal, estatal y federal. Descuento Socios Informes
Informes: 33 1089 2921 | 33 3336 2852
Lic. Julian Sandoval L.
Horarios: 10:00 a.m. a 17:00 p.m

VENTA | Jitomate, cebolla, limón, papa, tomate con/sin hoja, frijol varios, bolsa rollo varios, platos desechables varios, chile mirasol, chiles de árbol, yahualica, indio, aceites varios, surtimos taquerías, toterors y restaurantes.

Informes: 33 2312 4755 Ruben Contreras
Horarios: 8 am - 4 pm

AGUJAS | Aguja para dispositivo de inyección tipo pluma para insulina. Paquete con 100 piezas a \$ 360
Informes: 333 161 9047 Eva Salazar López

Diseño Web

- Creación de sitios web
- Marketing
- Posicionamiento online (SEO)
- Diseño y construcción de marca
- Digitalización de negocios
- Creación de tiendas online

Si en 2019 te hubieran dicho que comenzarás un negocio digital porque un virus cambiaría la historia de la humanidad ¿lo hubieras hecho?

Tranquilo aun es tiempo de iniciar un e-Commerce

Jonathan Sotelo
333-955-7950
Contacto@jonathansotelo.com

PERMÍTEME PRESENTARME.

IRMANGEL
QC

•Spot publicitario.
•Logotipos en Vector Corel.
•Pancho termoadherible en 3D
•Uniformes de fútbol
•Números y nombres.
•Tenis y zapatos con logotipos de troquel.

Sígueme: 33 2163 8375 / JESÚS QUICHZ
irmangel_Legend

“Únicamente contesto vía WhatsApp”

SE VENDE

MIEL DE ABEJA
100% PURA

En la colonia Santa Cecilia
Informes con la Sra. Nena

33-3651-3455 33-3578-6914

Propiedades en venta

Imagen con fines ilustrativos



Ubicación: Delegación de Tepec, Amacueca en calle Hidalgo S/N.

Descripción: Extensión de 5,112 m2.

Precio base: \$1,200,000.00



Ubicación: Calle Niños Héroes No. 33, en el lote terreno No. 6 de la

manzana 15, Col. El Verde, poblado de Palmillas, Ojo Caliente, Zacatecas.

Descripción: Extensión de 2,241.23 m2.

Precio base: \$340,000.00



Ubicación: Inmueble consistente en un lote número 1, manzana 3 zona 1,

en la calle 18 de Julio No. 68, Col. Benito Juárez en la ciudad de Escuinapa, Sinaloa.

Descripción: Extensión de 206 m2

Precio base: \$350,000.00



Ubicación: Calle Colima No. 55, en la sección 1, manzana 72, lote 37 del municipio de Fresnillo, en el estado de Zacatecas.

Descripción: superficie de 124 m2

Precio base: \$550,000.00

Informes

33 3638-4414 | 33 3651-6818 | 33 3942-1050 Ext. 1164

o al 800-5000-275

gerencia_juridico@cajaoblatos.com.mx



PRÓXIMAMENTE
**Sucursal
Acaponeta**



Convenios

Con precios y descuentos especiales para socios

Nota: Cualquier servicio por parte de los convenios es responsabilidad de los mismos. Caja Oblatos se deslinda del producto o servicio contratado, quedando éste sujeto al anunciante que lo oferta. Si se presentará la queja de manera formal contra alguno de estos convenios se dará de baja inmediatamente de nuestras publicaciones en el boletín informativo RADAR.

Para hacer válidos estos convenios deberás presentar tu credencial de socio. Si tienes alguna duda puedes comunicarte al correo: coord_mercadotecnia@cajaoblatos.com.mx

¡APROVECHA NUESTRO CONVENIO!
10% DE DESCUENTO EN TU ACCESO TOTAL
De Lunes a Domingo
Para el titular y hasta 4 acompañantes
Presentando tarjeta de la empresa
No aplica con otras promociones

CONVENIO DE DESCUENTO 2023
SER SOCIO DE CAJA OBLATOS TIENE BENEFICIOS
RECIBE 10% DE DESCUENTO PARA TRES PERSONAS, EN ENTRADAS AL PARQUE ACUÁTICO. PRESENTA TU CREDENCIAL DE SOCIO VIGENTE EN TAQUILLAS DEL PARQUE.
***NO APLICA PARA SEMANA SANTA, PASCUA Y DÍAS FESTIVOS.**

CHICO \$100 90 CM. A 1.40 MT.	GRANDE \$190 A PARTIR DE 1.41 MT.
---	---

TEL: 391924209 / WHATSAPP: 39228430 WWW.COBBALDRANGE.COM.MX

RECARGA \$100 Y RECIBE \$50 EXTRAS

En la recarga de \$100⁰⁰ pesos, recibe 50 de bonus adicional. Válido al presentar este cupón impreso en cajita de cualquier sucursal de iRecorCholis! junto con una identificación de la empresa que lo acredite como empleado. Vigencia al 28 de abril de 2024. Válido solamente en la recarga de \$100⁰⁰. No incluye tarjeta Recorcard. No es acumulable con otras promociones y/o descuentos. La carga promocional aplica en bonus. Bonus equivale a dinero electrónico. 1 bonus = \$1⁰⁰ peso. Los bonus no aplican en juegos de redención inmediata, ni en Boliche ni en Destreza. Pregunta a un asesor cuáles son esos juegos. No aplica en área de Snacks. No aplica en vacaciones de acuerdo al calendario de la SEP. Válido un cupón por día por persona.

Nombre: _____
Nº de socio: _____ Fecha: _____

Salud y Vida
Laboratorio de Análisis Clínicos
Salud y Vida
"Viva Saludable con un Laboratorio Clínico Confiable"
Laboratorio Clínico
Ecosonogramas (Simples y Doppler)
PRESENTA TU CREDENCIAL DE SOCIO Y OBTÉN UN **10%** DE DESCUENTO EN TODOS NUESTROS SERVICIOS

Tel./ Fax: 33 3499 3497 / Tel. 33 3499 3497 L. Ctl. 33 3484 3483 33
laboratorio@saludyvida.com.mx
Salud y Vida Laboratorio de Análisis Clínicos
www.saludyvida.com.mx
Estando San Martín De Las Flores Pln. 3499 P
Caj. Oblatos, Guadalupe Jal. C.F. 44700

PROMOCIÓN DESCUENTO
40% EN VALORACIÓN Y 20% EN REHABILITACIÓN

SERVICIOS

- REHABILITACIÓN POST-OPERATORIA
- REHABILITACIÓN DEPORTIVA
- REHABILITACIÓN GERIÁTRICA
- REHABILITACIÓN PULMONAR
- REHABILITACIÓN EN TRAUMATOLOGÍA

AGENDA TU CITA AL 33 3247 7954

CONVENIOS PRESENTA TU CREDENCIAL DE SOCIO DE
Caja Oblatos AHORRO CREDITO-SERVICIOS
Y RECIBE ¡2 PASES 2x1!

TOBOLANDIA
PASES 2x1 PASES ASADORIS - CARNES

VISITANOS DE JUEVES A DOMINGO DE 10 AM A 6 PM.

Realizamos tomas a domicilio



Fondo Solidario

¿Qué es el fondo Solidario?

Es una comunidad de varios socios inscritos voluntariamente en el Fondo Solidario, en la que cada uno aporta una cuota establecida cada vez que un miembro fallece. El acumulado se entrega a solicitud del beneficiario del socio fallecido, con el fin de ayudar a sus familiares.

¿Cómo formo parte del Fondo Solidario?

Es muy sencillo, sólo debes ser socio con parte social completa e inscribirte con una cuota de \$150.00 pesos; a partir de la fecha de tu inscripción se te retirará la cantidad de \$5.00 pesos por cada fallecimiento de socio inscrito en el Fondo Solidario, para entregar la suma correspondiente al beneficiario o beneficiarios designados por el socio fallecido.

*Si el socio ingresa a la edad de 70 años o más, deberá tener al menos 2 años como socio y 1 año en el fondo solidario.

*No aplica el ahorro depositado de descuentos por pronto pagos.

¿Cómo es que me doy cuenta que un socio inscrito falleció?

Deberás estar al tanto de los fallecimientos, pregunta en tu sucursal si debes algún depósito al fondo solidario.

¿Qué pasa si no puedo hacer mi depósito en ese momento?

Si no puedes realizar tu depósito en ese momento y otros miembros llegan a fallecer, se empezarán a rebajar de tu cuota de inscripción (\$150.00 pesos), esta cuota no deberá bajar de \$100.00 pesos. Tendrás 30 días para completar tu cuota nuevamente, pero si no fuera así, y tu cuota bajara llegando al de un saldo menor de los \$100.00 pesos en automático tu cuenta quedará fuera de este servicio y tus beneficiarios perderán el derecho a este.

¿Si mi saldo pasa a ser menor que \$100.00 pesos, pierdo mi saldo restante?

No, tu saldo podrá ser reintegrado cuando tú solicites el reintegro a este fondo, o cuando se desee retirar.

¿Cómo se calcula la cantidad para entregar al (los) beneficiario (s) del socio fallecido?

La cantidad que se entrega al (los) beneficiarios (s) resulta de multiplicar los socios activos en el programa por la cuota de \$5 pesos.

¿Qué es un socio activo?

Un socio activo es aquel que tiene más de \$100.00 pesos en su cuenta de fondo solidario.

¿Qué es un socio no activo?

Un socio no activo es aquel que tiene menos de \$100.00 pesos en su cuenta de fondo solidario, quedando fuera del servicio.

¿Qué diferencia hay entre un socio activo y uno no activo?

Un socio activo le dará el derecho a sus beneficiarios de reclamar el acumulado del fondo solidario.

Y un socio no activo hará que sus beneficiarios pierdan el derecho a reclamar el acumulado del socio fallecido.

*Conoce más de este servicio en tu sucursal más cercana. *Aplican restricciones. Consulta el listado del fondo solidario en la página 30 de este ejemplar.*

Fotografía por: wirestockl/ Freepik.es

DATOS AL MES DE JULIO 2023

INGRESOS DEL MES: 31 BAJAS DEL MES: 8 FALLECIMIENTOS: 17



Total de fallecimientos 2023

No.	Socio No.	Fecha fallecimiento	Entrega del fondo
1	11402014767	17 de noviembre de 2022	5 de enero de 2023
2	507410	30 de diciembre de 2022	5 de enero de 2023
3	36933	25 de diciembre de 2022	6 de enero de 2023
4	58913	19 de diciembre de 2022	6 de enero de 2023
5	460213	2 de diciembre de 2022	19 de enero de 2023
6	2634	31 de diciembre de 2022	20 de enero de 2023
7	432658	30 de diciembre de 2022	23 de enero de 2023
8	34-000530	13 de diciembre de 2022	30 de enero de 2023
9	360464	1 de enero de 2023	9 de febrero de 2023
10	11401027402	26 de septiembre de 2022	13 de febrero de 2023
11	113	12 de febrero de 2023	23 de febrero de 2023
12	7766	28 de febrero de 2023	27 de febrero de 2023
13	11401026573	31 de enero de 2023	4 de marzo de 2023
14	11401030246	1 de febrero de 2023	10 de marzo de 2023
15	1116	17 de febrero de 2023	11 de marzo de 2023
16	460151	10 de julio de 2022	29 de marzo de 2023
17	34797	4 de marzo de 2023	30 de marzo de 2023
18	2645	14 de marzo de 2023	12 de abril de 2023
19	571891	11 de febrero de 2023	14 de abril de 2023
20	10467	8 de abril de 2023	19 de abril de 2023
21	797	12 de marzo de 2023	20 de abril de 2023
22	24521	15 de abril de 2023	21 de abril de 2023
23	48-000950	9 de abril de 2023	21 de abril de 2023
24	462436	7 de enero de 2023	4 de mayo de 2023
25	209491	28 de marzo de 2023	5 de mayo de 2023
26	56654	24 de marzo de 2023	12 de mayo de 2023
27	210808	28 de abril de 2023	16 de mayo de 2023
28	193366	8 de mayo de 2023	17 de mayo de 2023
29	15529	20 de abril de 2023	24 de mayo de 2023
30	44931	20 de mayo de 2023	1 de junio de 2023
31	42023	16 de abril de 2023	2 de junio de 2023
32	43480	14 de abril de 2023	2 de junio de 2023
33	39090	15 de junio de 2023	23 de junio de 2023
34	460211	25 de mayo de 2023	26 de junio de 2023
35	00085681	4 de julio 2023	20 de julio 2023
36	00000058	14 de junio 2023	20 de julio 2023
37	00064263	30 de junio 2023	15 de julio 2023
38	00000388	26 de mayo de 2023	15 de julio 2023
39	00088157	25 de junio 2023	6 de julio 2023
40	00074784	7 de junio 2023	4 de julio 2023

¿Tienes alguna duda?

Consulta las preguntas frecuentes en la página 29 o comunícate con nosotros al 33-3942-1050 ext. 1179.



Servicio Profun

FUNERARIAS	ATAÚD	Traslado cuerpo de unidad médica, o domicilio a su velación	Velación en capilla de la funeraria.	Traslado del cuerpo	Servicio de cafetería básico en capilla de la funeraria.	Asesoría para trámites legales.
Funeraria de la Luz Tels. 33-3637-8180, 33-36 37-8179 y 33-3488-2470, 33-1360-3135 y 33 1534-9390.	Hacienda Arroyo Hondo #1362 Col. Oblatos. Guadalajara, Jal.	Incluido ataúd de madera básico.	Incluido.	Incluido.	Incluido.	Zona metropolitana (No incluye el trámite, el socio cubre los gastos legales y de panteón).
Funeraria Navarro Tels. 33-3649-3006 y 33-3649- 0966	Juan de Dios Robledo No.969 Col. Talpita, Guadalajara, Jal.	Incluido ataúd de madera básico.	Incluido.	Incluido.	Incluido.	Zona metropolitana (No incluye el trámite, el socio cubre los gastos legales y de panteón).
Funeraria San Gaspar Tel. 33-3607- 0130	Sala de velación "Pedro Moreno". No. 378 Col. San Gaspar, Tonalá, Jal. Sala de velación "Pedro Moreno" No. 406 Col. Centro, Zapopan, Jal.	Incluido ataúd de madera básico.	Incluido.	Incluido.	Incluido.	Zona metropolitana (No incluye el trámite, el socio cubre los gastos legales y de panteón).
Capillas Valdivia del Country Tel. 33-3126-5992	Federalismo Norte No.1639 Col. Mezquitán Country. Guadalajara, Jal.	Incluido ataúd de madera básico.	Incluido.	Incluido.	Incluido.	Zona metropolitana (No incluye el trámite, el socio cubre los gastos legales y de panteón).
Funeraria Rosas Tel. 33-3635-0350, 33-1077-6960 y 33-3488-9530	Zaragoza No. 54 Col. Centro. Tlaquepaque, Jal.	Incluido ataúd de madera básico.	Incluido.	Incluido.	Incluido.	Zona metropolitana (No incluye el trámite, el socio cubre los gastos legales y de panteón).
Casa funeral San Ramón Tel. 33-3659-2222	Av. Chamizal No. 776. Col. Electricistas. Guadalajara, Jal.	Incluido ataúd de madera básico.	Incluido.	Incluido.	Incluido.	Zona metropolitana (No incluye el trámite, el socio cubre los gastos legales y de panteón).
Funeraria Santa Fe Tels. (382) 538-168 33-1027-0355 y 34-2105-4534	16 de Septiembre No. 21. Col. Centro Mazamitla, Jalisco.	Incluido ataúd de madera básico.	Incluido.	Incluido.	Incluido.	Mazamitla, Jalisco. (No incluye el trámite, el socio cubre los gastos legales y de panteón).
Funeraria San Javier Tels. 33-1562-6466	Calzada Independencia Norte No. 1636 Col. Monumental	Incluido ataúd de madera modelo Italia	Incluido.	Incluido.	Incluido.	Zona metropolitana Incluido.

Este servicio es GRATUITO Y EXCLUSIVO
para Socios, e hijos menores de 18 años (que no estén casados o vivan en unión libre) y ahorradores menores.

Carroza para traslado del cuerpo.	Autobus de acompañamiento.	Atención por covid-19	Cremación/incineración.	Embalsamado.	Gastos del panteón y traslados fuera de la ciudad.	Certificado de fallecimiento, en caso de fallecimiento en domicilio (Doctor que lo expide).
Incluido.	No incluido.	No incluido costo: \$1,000.00	No incluido costo: \$1,000.00 Sin urna	No incluido costo: \$2,500.00	No incluye gastos del panteón, los traslados fuera de la ciudad se cobra por km.	Más informes con la funeraria.
Incluido.	No incluido.	No incluido costo: \$1,000.00	No incluido costo: \$3,500.00 Sin urna	No incluido costo: \$2,500.00	No incluye gastos del panteón, los traslados fuera de la ciudad se cobra por km.	Más informes con la funeraria.
Incluido.	No incluido costo: \$1,650.00 Zona conurbada	Incluido.	No incluido costo: \$3,000.00 Sin urna	No incluido costo: \$1,500.00	No incluye gastos del panteón, los traslados fuera de la ciudad se cobra por km.	Más informes con la funeraria.
Incluido.	No incluido.	No incluido costo: \$2,500.00	No incluido costo: \$1,800.00 Sin urna	No incluido Más información en la funeraria.	No incluye gastos del panteón, los traslados fuera de la ciudad se cobra por km.	Más informes con la funeraria.
Incluido.	Incluido.	No incluido costo: \$3,200.00	No incluido costo: \$1,000.00 Sin urna	No incluido Más información en la funeraria.	No incluye gastos del panteón, los traslados fuera de la ciudad se cobra por km.	Más informes con la funeraria.
Incluido.	Incluido.	No incluido costo: \$4,900.00	Incluido sin urna.	No incluido Más información en la funeraria.	No incluye gastos del panteón, los traslados fuera de la ciudad se cobra por km.	Más informes con la funeraria.
Incluido.	No incluido.	Más informes en la funeraria.	Más informes en la funeraria.	No incluido Más información en la funeraria.	No incluye gastos del panteón, los traslados fuera de la ciudad se cobra por km.	Más informes con la funeraria.
Incluido.	Incluido.	No incluido.	No incluido Más información en la funeraria.	No incluido Más información en la funeraria.	No incluido Más información en la funeraria.	No incluido.

Para obtener este servicio deberá cumplir con los siguientes requisitos:

En el caso de los socios Parte social cubierta.
Tener por los menos 3 meses de socio.
Las personas de 70 años o más, deberán tener al menos 2 años como socios.
Ser constante en sus ahorros y préstamos vigentes durante los seis meses inmediatos anteriores a su fallecimiento.
No aplica el ahorro depositado de descuentos por pronto pagos.

Para los ahorradores menores:

Tener por lo menos tres meses de ahorrador menor.
Ser constantes en sus ahorros (semanal, quincenal o mensual).
El socio o los beneficiarios, contarán con un plazo de hasta 6 meses para efectuar el reclamo en la oficina de la cooperativa, después de este plazo, por ningún motivo se podrá pagar este servicio funerario.

Consulte el reglamento del Servicio PROFUN en su sucursal más cercana.

*Aplican restricciones.



Inversiones a Plazo Fijo y Ahorro

Ganancia Anual Total (G.A.T.)

*Montos en moneda nacional, para fines informativos. **Antes de impuestos. **Calculado para fines informativos. **Aplican restricciones. Tasas sujetas a cambios mensualmente.

G.A.T. Cuentas de Ahorro

PRODUCTOS DE AHORRO	RANGO DE AHORRO*	TASA DE INTERÉS ANUAL	PLAZO CÁLCULO GAT (MESES)	GAT** NOMINAL	GAT** REAL
AHORRO ORDINARIO (SOCIOS)	DE \$1.00 a \$2'000,000.00	1.50%	12	1.50%	-2.62%
AHORRO CUENTA CORRIENTE	DE \$1.00 a \$2'000,000.00	1.00%	12	1.01%	-3.11%
AHORRO MENORES	DE \$1.00 a \$2'000,000.00	1.50%	12	1.50%	-2.62%

G.A.T. Cuentas de Inversión

INVERSIONES A PLAZO FIJO <i>Período de reinversión anualizado</i>		INVERDINÁMICA (a 1 día)			INVER PLUS (a 30 días)			INVER-60 (a 60 días)			INVER-90 (a 90 días)		
RANGOS DE INVERSIÓN*	MONTO PARA EL CÁLCULO*	TASA ANUAL	GAT** NOMINAL	GAT** REAL	TASA ANUAL	GAT** NOMINAL	GAT** REAL	TASA ANUAL	GAT** NOMINAL	GAT** REAL	TASA ANUAL	GAT** NOMINAL	GAT** REAL
1,000.00 a 10,000.00	\$10,000	0.00%	0.00%	0.00%	2.55%	2.99%	-1.13%	2.75%	3.22%	-0.90%	3.34%	3.34%	-0.78%
10,001.00 a 50,000.00	\$50,000	2.00%	2.14%	-1.98%	2.60%	3.05%	-1.07%	2.80%	3.28%	-0.84%	3.40%	3.40%	-0.72%
50,001.00 a 100,000.00	\$100,000	2.05%	2.20%	-1.92%	2.65%	3.10%	-1.02%	2.95%	3.46%	-0.66%	3.63%	3.63%	-0.49%
100,001.00 a 150,000.00	\$150,000	2.10%	2.25%	-1.87%	2.80%	3.28%	-0.84%	3.10%	3.63%	-0.49%	3.81%	3.81%	-0.31%
150,001.00 a 250,000.00	\$250,000	2.20%	2.36%	-1.76%	2.85%	3.34%	-0.78%	3.15%	3.69%	-0.43%	3.87%	3.87%	-0.25%
250,001.00 a 500,000.00	\$500,000	2.25%	2.41%	-1.71%	2.90%	3.40%	-0.72%	3.20%	3.75%	-0.37%	3.92%	3.92%	-0.20%
500,001.00 a 1,000,000.00	\$1,000,000	2.30%	2.46%	-1.66%	2.95%	3.46%	-0.66%	3.25%	3.81%	-0.31%	3.98%	3.98%	-0.14%
1,000,001.00 a 5,000,000.00	\$5,000,000	2.35%	2.52%	-1.60%	3.05%	3.57%	-0.55%	3.30%	3.87%	-0.25%	4.04%	4.04%	-0.08%

INVERSIONES A PLAZO FIJO <i>Período de reinversión anualizado</i>		INVER-180 (a 180 días)			INVER-360 (a 360 días)		
RANGOS DE INVERSIÓN*	MONTO PARA EL CÁLCULO*	TASA ANUAL	GAT** NOMINAL	GAT** REAL	TASA ANUAL	GAT** NOMINAL	GAT** REAL
1,000.00 a 10,000.00	\$10,000	3.69%	3.69%	-0.43%	3.98%	3.98%	-0.14%
10,001.00 a 50,000.00	\$50,000	3.81%	3.81%	-0.31%	4.16%	4.16%	0.04%
50,001.00 a 100,000.00	\$100,000	3.92%	3.92%	-0.20%	4.28%	4.28%	0.16%
100,001.00 a 150,000.00	\$150,000	4.33%	4.33%	0.21%	4.51%	4.51%	0.39%
150,001.00 a 250,000.00	\$250,000	4.39%	4.39%	0.27%	4.60%	4.60%	0.48%
250,001.00 a 500,000.00	\$500,000	4.51%	4.51%	0.39%	4.72%	4.72%	0.60%
500,001.00 a 1,000,000.00	\$1,000,000	4.57%	4.57%	0.45%	4.80%	4.80%	0.68%
1,000,001.00 a 5,000,000.00	\$5,000,000	4.63%	4.63%	0.51%	4.86%	4.86%	0.74%

Aprovecha e invierte con nuestra promoción



Información en siguiente página

G.A.T

Ganancia Anual Total neta expresada en términos porcentuales anuales que, para fines informativos y de comparación, incorpora intereses nominales capitalizables que generan las operaciones pasivas, menos las comisiones que en su caso se apliquen.

G.A.T nominal

Antes de impuestos, expresada en términos porcentuales anuales, para fines informativos y de comparación.

G.A.T real

Antes de impuestos, es el rendimiento que obtendría después de descontar la inflación estimada expresada en términos porcentuales anuales, para fines informativos y de comparación.

Los bancos y las entidades de Ahorro Popular (Sociedades Financieras Populares, y Sociedades Cooperativas de Ahorro y Préstamo) deberán cumplir con estas disposiciones.

(Definición de la GAT según LTOSF, Ley para la Transparencia y Ordenamiento de los Servicios Financieros).

Unidad Especializada de Atención a Usuarios (UNE)

Caja Popular Oblatos, S.C. de A.P. de R.L. de C.V.

Titular de la UNE: JORGE JIMÉNEZ SANTANA

CALZ. JUAN PABLO II NO. 2015, COLONIA OBLATOS C.P. 44700 ALCALDÍA/MUNICIPIO:GUADALAJARA ENTIDAD FEDERATIVA:JALISCO, REFERENCIA: UNICO EDIFICIO ENTRE CALLE RIVAS GUILLEN Y CALLE COFRADIA DEL ROSARIO

CORREO(S) ELECTRÓNICO(S) Y TELÉFONO(S) DEL TITULAR DE LA UNE: jorgejimenez@cajaoblato.com.mx;

cpoblato@cajaoblato.com.mx 3339421050, 3336092270, 8005000275

HORARIO PRESENCIAL: LUNES a VIERNES: 09:00 - 18:00 Horas; SÁ BADO: 08:00 - 13:00 Horas;

MEDIOS DE RECEPCIÓN: Sucursales: UNE

NIVELES DE ATENCIÓN: UNE

MEDIOS DE COMUNICACIÓN ELECTRÓNICA: Página Web: www.cajaoblato.com.mx

El plazo de respuesta a las consultas o reclamaciones no será mayor a 30 días hábiles, en cumplimiento al artículo 50 Bis de la Ley de Protección y Defensa al Usuario de Servicios Financieros. En el caso de las aclaraciones el plazo no será mayor a 45 días naturales, en cumplimiento del artículo 23 de la Ley para la Transparencia y Ordenamiento de los Servicios Financieros.

Fecha y hora de autorización: 26/01/2023 13:16 Hrs.

ENCARGADOS REGIONALES

Aguascalientes	FLORA CONCEPCIÓN SANTILLAN MORA BLVD. SIGLO XXI NO. 5235, COLONIA HACIENDAS DE AGUASCALIENTES C.P. 20196 MUNICIPIO: AGUASCALIENTES ENTIDAD FEDERATIVA: AGUASCALIENTES, REFERENCIA: 20 METROS DE BODEGA AURRERA HACIENDAS ENTRE CALLE SAN GERONIMO Y CALLE MONTROY TELÉFONO(S): 4499932647, 449993284 CORREO(S) ELECTRÓNICO(S): florasantillan@cajaoblato.com.mx HORARIO(S) DE ATENCIÓN: LUNES a VIERNES: 09:00 - 18:00 Horas; SÁ BADO: 08:00 - 13:00 Horas;
Jalisco	LUIS FRANCISCO OLMEDO MOLINA CALZ. JUAN PABLO II NO. 2015, COLONIA OBLATOS C.P. 44700 MUNICIPIO: GUADALAJARA ENTIDAD FEDERATIVA: JALISCO, REFERENCIA: UNICO EDIFICIO ENTRE CALLE RIVAS GUILLEN Y CALLE COFRADIA DEL ROSARIO TELÉFONO(S): 3339421050, 3336092270, 8005000275 CORREO(S) ELECTRÓNICO(S): luisolmedo@cajaoblato.com.mx HORARIO(S) DE ATENCIÓN: LUNES a VIERNES: 09:00 - 18:00 Horas; SÁ BADO: 08:00 - 13:00 Horas;
Jalisco	SERGIO HERNANDEZ RODRIGUEZ DR. MARCELINO ALVAREZ NO. 104, COLONIA CENTRO C.P. 47180 MUNICIPIO: ARANDAS ENTIDAD FEDERATIVA: JALISCO, REFERENCIA: A UNACUADRA DEL MERCADO MUNICIPAL ENTRE CALLE CONSTITUCIÓN Y CALLE PONCIANO ARRIAGA TELÉFONO(S): 3487832429, 3487831956 CORREO(S) ELECTRÓNICO(S): sergiohernandez@cajaoblato.com.mx HORARIO(S) DE ATENCIÓN: LUNES a VIERNES: 09:00 - 18:00 Horas; SÁ BADO: 08:00 - 13:00 Horas;
Jalisco	GRISelda CHAVÉZ ZEPEDA EMILIANO ZAPATA NO. 10, COLONIA MAZAMITLA C.P. 49500 MUNICIPIO: MAZAMITLA ENTIDAD FEDERATIVA: JALISCO, REFERENCIA: 2 CUADRAS DE BANCO SANTANDER ENTRE CALLE FRANCISCO I. MADERO Y CALLE PINO SUAREZ TELÉFONO(S): 3825381200 CORREO(S) ELECTRÓNICO(S): griseldachavez@cajaoblato.com.mx HORARIO(S) DE ATENCIÓN: LUNES a VIERNES: 09:00 - 18:00 Horas; SÁ BADO: 08:00 - 13:00 Horas;
Jalisco	JORGE JIMÉNEZ SANTANA CALZ. JUAN PABLO II NO. 2015, COLONIA OBLATOS C.P. 44700 MUNICIPIO: GUADALAJARA ENTIDAD FEDERATIVA: JALISCO, REFERENCIA: UNICO EDIFICIO ENTRE CALLE RIVAS GUILLEN Y CALLE COFRADIA DEL ROSARIO TELÉFONO(S): 3339421050, 3336092270, 8005000275 CORREO(S) ELECTRÓNICO(S): jorgejimenez@cajaoblato.com.mx; cpoblato@cajaoblato.com.mx HORARIO(S) DE ATENCIÓN: LUNES a VIERNES: 09:00 - 18:00 Horas; SÁ BADO: 08:00 - 13:00 Horas;
Jalisco	JESUS MANUEL SANCHEZ REYNOSO INDEPENDENCIA NO. 48, COLONIA CENTRO C.P. 45260 MUNICIPIO: IXTLAHUACÁN DEL RÍO ENTIDAD FEDERATIVA: JALISCO, REFERENCIA: A 2 CUADRAS DE LA PLAZA PRINCIPAL ENTRE CALLE FILIBERTO RUVALCABA Y CALLE ALVARO OBREGON TELÉFONO(S): 3737347349 CORREO(S) ELECTRÓNICO(S): jesussanchez@cajaoblato.com.mx HORARIO(S) DE ATENCIÓN: LUNES a VIERNES: 09:00 - 18:00 Horas; SÁ BADO: 08:00 - 13:00 Horas;
Jalisco	NARDA AIDE JUAREZ ACOSTA CUAUHTEMOC NO. 286 INT B, COLONIA CENTRO C.P. 45950 MUNICIPIO: PONCITLÁN ENTIDAD FEDERATIVA: JALISCO, REFERENCIA: FRENTE A ESCUELA SALVADOR FLORES GARCIA ENTRE CALLE FERNANDO VARGAS Y CALLE VICENTE FLORES TELÉFONO(S): 3919214571 CORREO(S) ELECTRÓNICO(S): nardajuarez@cajaoblato.com.mx HORARIO(S) DE ATENCIÓN: LUNES a VIERNES: 09:00 - 18:00 Horas; SÁ BADO: 08:00 - 13:00 Horas;
Nayarit	NORA BELINDA MARÍN REYES MÉXICO NO. 21 INT B, COLONIA CENTRO C.P. 63630 MUNICIPIO: ROSAMORADA ENTIDAD FEDERATIVA: NAYARIT, REFERENCIA: A CUADRAS DE LA PLAZA PRINCIPAL ENTRE CALLE ABASOLO Y CALLE ALLENDE TELÉFONO(S): 3192340121 CORREO(S) ELECTRÓNICO(S): noramarin@cajaoblato.com.mx HORARIO(S) DE ATENCIÓN: LUNES a VIERNES: 09:00 - 18:00 Horas; SÁ BADO: 08:00 - 13:00 Horas;
San Luis Potosí	ZAHYRA DEL ROCIO RAMOS ANDRADE NICOLAS BRAVO NO. 409, COLONIA CENTRO C.P. 79610 MUNICIPIO: RIOVERDE ENTIDAD FEDERATIVA: SAN LUIS POTOSÍ, REFERENCIA: CUADRAS DE BODEGA AURRERA ENTRE CALLE DOCTOR ISLAS Y CALLE GAMA TELÉFONO(S): 4878712088 CORREO(S) ELECTRÓNICO(S): zahyraramos@cajaoblato.com.mx HORARIO(S) DE ATENCIÓN: LUNES a VIERNES: 09:00 - 18:00 Horas; SÁ BADO: 08:00 - 13:00 Horas;
Sinaloa	IRMA LETICIA PADILLA CLEMENTE AV. JUAN CARRASCO NO. 845, COLONIA REFORMA C.P. 82030 MUNICIPIO: MAZATLÁN ENTIDAD FEDERATIVA: SINALOA REFERENCIA: DE LA PAPELERÍA GRAN ORIENTE ENTRE CALLE JUVENTINO ROSAS Y CALLE AGUASCALIENTES TELÉFONO(S): 6699853890 CORREO(S) ELECTRÓNICO(S): irmapadilla@cajaoblato.com.mx HORARIO(S) DE ATENCIÓN: LUNES a VIERNES: 09:00 - 18:00 Horas; SÁ BADO: 08:00 - 13:00 Horas;
Sonora	MARÍA HERLINDA DOMINGUEZ MORALES GARCÍA MORALES NO. 500, COLONIA CENTRO C.P. 85800 MUNICIPIO: NAVOJOA ENTIDAD FEDERATIVA: SONORA, REFERENCIA: A CUADRAS DEL MERCADO MUNICIPAL ENTRE CALLE QUINTANA ROO PONIENTE Y CALLE AVENIDA IGNACIO LOPEZ RAYON TELÉFONO(S): 6424224595 CORREO(S) ELECTRÓNICO(S): herlindadominguez@cajaoblato.com.mx HORARIO(S) DE ATENCIÓN: LUNES a VIERNES: 09:00 - 18:00 Horas; SÁ BADO: 08:00 - 13:00 Horas;
	GEMA PATRICIA MEDRANO X FRANCISCO VILLA NO. 408, COLONIA CENTRO C.P. 98830 MUNICIPIO: LORETO ENTIDAD FEDERATIVA: ZACATECAS, REFERENCIA: A CUADRAS DE LA PLAZA PRINCIPAL ENTRE CALLE INDEPENDENCIA Y CALLE GENERAL JESUS GONZALEZ ORTEGA TELÉFONO(S): 4969620454 CORREO(S) ELECTRÓNICO(S)

Sucursales

ZONA METROPOLITANA GUADALAJARA

Sucursal Matriz

Calz. Juan Pablo II No. 2015 Col. Oblatos. Guadalajara, Jal.
Tel. 33 3942-1050 | 33 3609-2270

Departamento Jurídico

Hacienda Las Trojes No. 1462 (a espaldas de Suc. Matriz)
Col. Oblatos. Guadalajara, Jal.
Tel. 33 3638-4414 | 33 3651-6818

Servicios Médicos, Educativos y Culturales

Hacienda Santiago No. 2020 Col. Oblatos. Guadalajara, Jal.
Tel. 33 3637-6447

Suc. Joaquín Amaro

Joaquín Amaro No. 2179 Col. Santa Cecilia
Guadalajara, Jal.
Tel. 33 3609-3625 | 33 3699-5755

Suc. Heliodoro Hernández L.

Hacienda La Calera No. 3341 Col. H. Hernández Loza
Guadalajara, Jal.
Tel. 33 3604-3205 | 33 3604-3267

Suc. Industria

Porfirio Díaz No. 445 (esquina calle Industria)
Col. Reforma. Guadalajara, Jal.
Tels. 33 3618-6738 | 33 3644-0901

Suc. Centro Joyero

República 97 Entre Cabañas y Calzada Independencia
Col. San Juan de Dios.
Tel. 33 3618-1736

Sucursales Foráneas

JALISCO

Suc. El Salto

H. Hernández Loza No. 951-A
Col. Centro. El Salto, Jalisco.
Tel. 33 3732-1241

Suc. Ixtlahuacán De Los Membrillos

Av. Santiago No. 186 Col. Centro
Ixtlahuacán de los Membrillos, Jalisco.
Tel. (376) 762-0692

Suc. Poncitlán

Calle Cuauhtémoc No. 286 D
esq. Fernando Vargas.
Col. Centro, Poncitlán, Jalisco.
Tel. (391) 921-4571

Suc. San Luis Soyatlán

Álvaro Obregón No. 216 Col. Centro.
San Luis Soyatlán, Jalisco.
Tel. (376) 764-0434

Suc. Teocuitatlán

Hidalgo No. 60 Col. Centro
Teocuitatlán de Corona, Jalisco.
Tel. (372) 428-0182

Suc. Zapotiltic

Hidalgo Oriente No. 39
M. Diéguez Col. Zona Centro
Zapotiltic, Jalisco.
Tel. (341) 414-2157

Suc. Concepción de Buenos Aires

Calle Hidalgo Norte No. 15
Col. Centro. Concepción de Buenos Aires, Jalisco.
Tel. (372) 426-0843

Suc. Mazamitla

Emiliano Zapata No. 10
Col. Centro, Mazamitla, Jal.
Tel. (382) 538-1200

Suc. Ixtlahuacán Del Río

Independencia No. 48 y 54 Col. Centro,
Ixtlahuacán del Río, Jalisco.
Tel. (373) 734-7349

Suc. Cuquío

Aldama No. 40-A Col. Centro, Cuquío, Jal.
Tel. (373) 796-6736

Suc. San Isidro

Carr. a San Esteban No. 1018-A
Col. San Isidro, Zapopan, Jalisco.
Tel. 33 3685-0778

Suc. Los Altos

Marcelino Álvarez No. 104
Col. Centro. Arandas, Jal.
Tels. (348) 783-2429 | (348) 783-1956

AGUASCALIENTES

Suc. Aguascalientes

Bldv. Siglo XXI No. 5235 Col. Hda.
de Aguascalientes
Tel. (449) 993-2647 | Fax. (449) 993-2284

Suc. Talpita

Santa Clemencia No. 1799 Col. Talpita
Guadalajara, Jal.
Tel. 33 3644-3997

Suc. Hermosa Provincia

Presidencia Osorio No. 3599-A Col. Hermosa Provincia
Guadalajara, Jal.
Tel. 33 3608-0852

Suc. San Marcos

Mesa Central No. 774 Col. San Marcos
Guadalajara, Jal.
Tel. 33 3609-2269

Suc. Margarita Maza de Juárez

Belisario Domínguez No. 3080
Col. Margarita Maza de Juárez
Guadalajara, Jal.
Tel. 33 3674-3330

Suc. Tres Arcángeles

Ma. Elena Maza No. 911 Col. Echeverría
Guadalajara, Jal.
Tel. 33 3663-8990

Suc. XI de Mayo

José María Iglesias No. 3157 Col. Lomas de San
Eugenio. Guadalajara, Jal.
Tel. 33 3649-6703

Suc. Polanco

Longinos Cadena No. 1723-A
Col. Lomas de Polanco Guadalajara, Jal.
Tel. 33 3144-1179

TONALÁ

Suc. Santo Santiago

Javier Mina No. 27-B Col. Centro Tonalá, Jal.
Tel. 33 3683-4080

Suc. Jalisco

Ciudad Guzmán No. 112. Col. Jalisco Tonalá, Jal.
Tel. 33 3607-1520

Suc. Alamedas

Av. San Gaspar No. 191 Col. Jalisco.
Tonalá, Jal.
Tel. 33 3607-2759

TLAJOMULCO

Suc. Santa Fe

Av. Concepción No. 22
Plaza Soriana Local No. 11 Tlajomulco de Zuñiga
Tel. 33 1189-1910

Suc. Tulipanes

Rosal No. 1221 Col. Tulipanes
Tlajomulco de Zuñiga, Jal.
Tel. 33 3612-7897

TLAQUEPAQUE

Suc. Lomas de San Miguel

Av. Salvador Orozco Loreto No. 1319 Local 1,
Planta Baja Plaza comercial "Plaza Ventura".
Col. Las Huertas, San Pedro Tlaquepaque, Jal.
Tel. 33 3639-4843

ZAPOPAN

Suc. Zapopan

López Cotilla No. 47 Col. Centro Zapopan, Jal.
Tel. 33 3636-1047

Suc. El Colli

Av. Moctezuma No. 5485 Col. El Colli
Zapopan, Jal.
Tel. 33 3125-1993

Suc. Agua Blanca

Vicente Guerrero No. 112 Col. Agua Blanca
Zapopan, Jal.
Tel. 33 3684-5767

Suc. Briseño

López Portillo No. 27-A
Col. El Briseño Zapopan, Jal.
Tel. 33 3684-2598

Suc. Tabachines

Av. Tabachines No. 1265
Col. Tabachines. Zapopan, Jal.
Tel. 33 3672-4173



Escanea

ZACATECAS

Suc. Loreto

Francisco Villa No. 408
Col. Centro. Loreto, Zac.
Tel. (496) 962-0454

SAN LUIS POTOSÍ

Suc. Río Verde

Nicolás Bravo No. 409 Col. Centro
Río Verde, San Luis Potosí
Tel. (487) 871-2088

NAYARIT

Suc. Rosamorada

México No. 21-B
Col. Centro. Rosamorada, Nayarit.
Tel. (319) 234-0121

Suc. Tuxpan

Querétaro Norte No. 20
Col Centro. Tuxpan, Nayarit.
Tel. (319) 232-0573

Próxima apertura

Sucursal Acaponeta

SINALOA

Suc. Huajote

Mártires del agrarismo s/n
Col. Centro. Huajote, Sinaloa.
Tel. (694) 952-8146

Suc. Río Presidio

20 de Noviembre #102
Col. Centro. Villa Unión, Sin.
Tels. (669) 967-03-36 | (669) 967-07-29
(669) 967-07-15

Suc. Concordia

Ignacio Zaragoza No. 17
Col. Centro. Concordia, Sin.
Tel. (694) 968-0118

Suc. Tepeyac

Av. Juan Carrasco No. 845
Col. Reforma. Mazatlán Sin.
Tels. (669) 985-3890 | (669) 985-4713

Suc. Mazatlán

Av. Ejército Mexicano Sección "L" No. 158
Col. López Mateos. Mazatlán
Tel. (669) 990-17-13

Suc. La Cruz

Satúl Aguilar Picos 1053, Esq.
Poniente. Col. Miramar.
La Cruz Elota, Sinaloa.
Tel. (696) 961-17-30

Suc. Guamuchil

Nicolás Bravo No. 106
Col. Benito Juárez, Guamuchil.
Tels. (673) 735-06-60

Suc. Guasave

Macario Gaxiola No. 40
Col. Centro, Guasave, Sin.
Tel. (687) 871-54-03

Suc. Los Mochis

Av. Gral. Gabriel Leyva
No. 109 Sur Esq. José María
Morelos Y Pavón, Col. Centro
Los Mochis Ahome
Tel. (668) 815-40-55

Sonora

Suc. Navojoa

García Morales Sur No. 500
Esq. Con Ignacio López Rayón.
Col. Reforma. Navojoa
Tel. (642) 422-45-95

Paga tus servicios

Paga tus servicios en cualquier sucursal de Caja Oblatos o descarga la app móvil de Caja Oblatos.



También puedes realizar recargas de tiempo aire desde tu App.



Descarga la App **Caja Oblatos Movil**



Remesas a U.S.A | Canadá

 **TransferDirecto**

- **Western Union**
- **Moneygram**
- **Bank of América**
- **Giromex**
- **Order Express**
- **Reymesa**
- **Viamericas**
- **Vigo**
- **Us Bank**

Contáctanos
+52(81) 2133 2160
operaciones@transferdirecto.com
www.transferdirecto.com

*Consulta en tu sucursal más cercana todos los servicios con los que contamos para realizar tus pagos.



 @CPOblatos   @CajaOblatos

“Nuestro trabajo son tus metas”